Sonaty sovetskikh
kompozitorov dlia al'ta
i fortepiano

MUSIC - UNIVERSITY OF TORONTO
3 1761 11129008 6

M
226
S66

Концертный репертуар альтиста

СОНАТЫ СОВЕТСКИХ КОМПОЗИТОРОВ

для альта и фортепиано

В. ШИРИНСКИЙ
Вторая соната

Б. БЛАГОВИДОВ
Соната

СОВЕТСКИЙ КОМПОЗИТОР

Digitized by the Internet Archive
in 2025 with funding from
University of Toronto

https://archive.org/details/31761111290086

СОНАТЫ СОВЕТСКИХ КОМПОЗИТОРОВ

для альта и фортепиано

В. ШИРИНСКИЙ
ВТОРАЯ СОНАТА

Б. БЛАГОВИДОВ
СОНАТА

Всесоюзное издательство
СОВЕТСКИЙ КОМПОЗИТОР
Москва 1974

С 90601—254
082(02)—74 443—74

© Издательство «Советский композитор», 1974 г.

M
226
S66

ВТОРАЯ СОНАТА

для альта и фортепиано

В. ШИРИНСКИЙ. Соч. 26 а

I

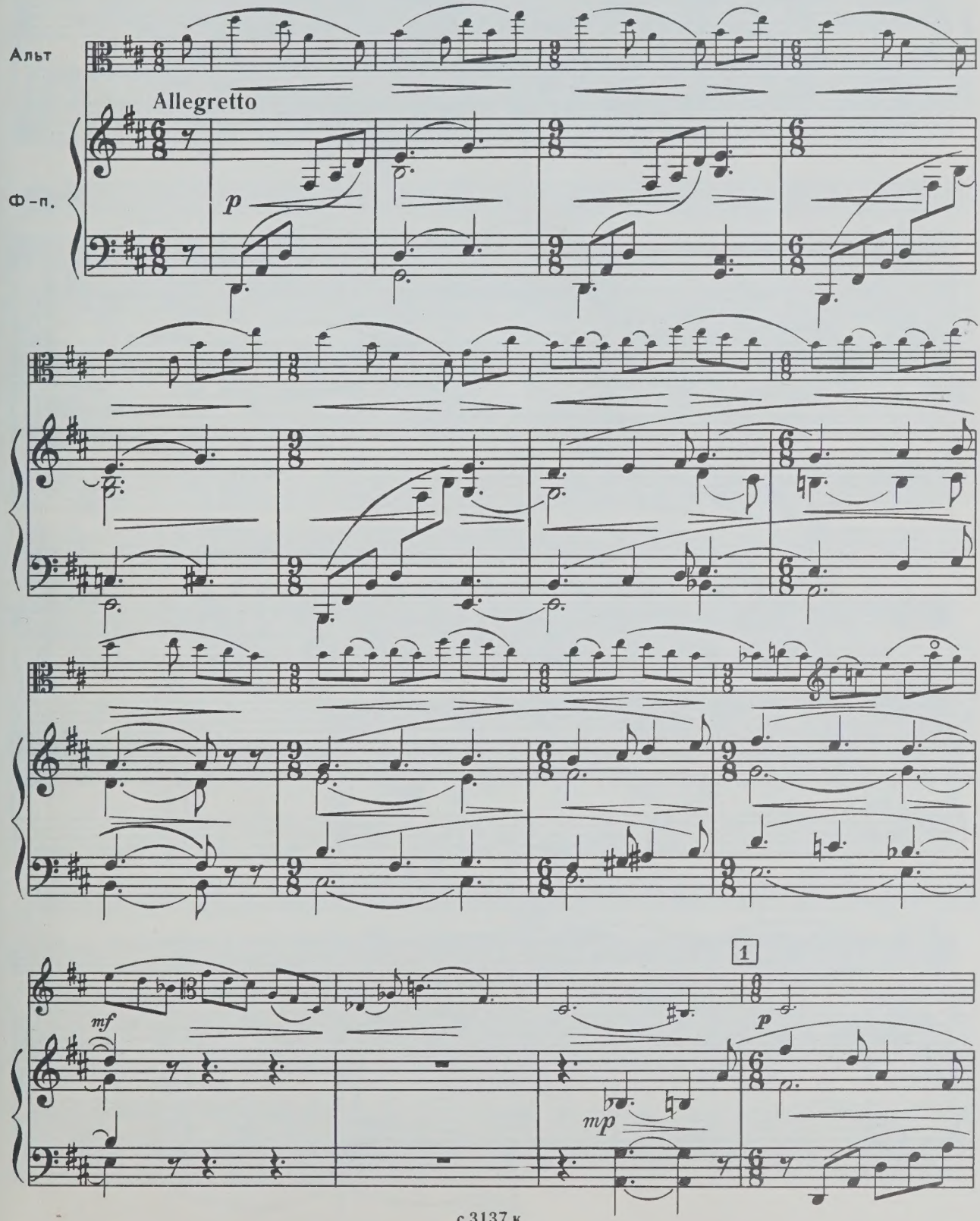

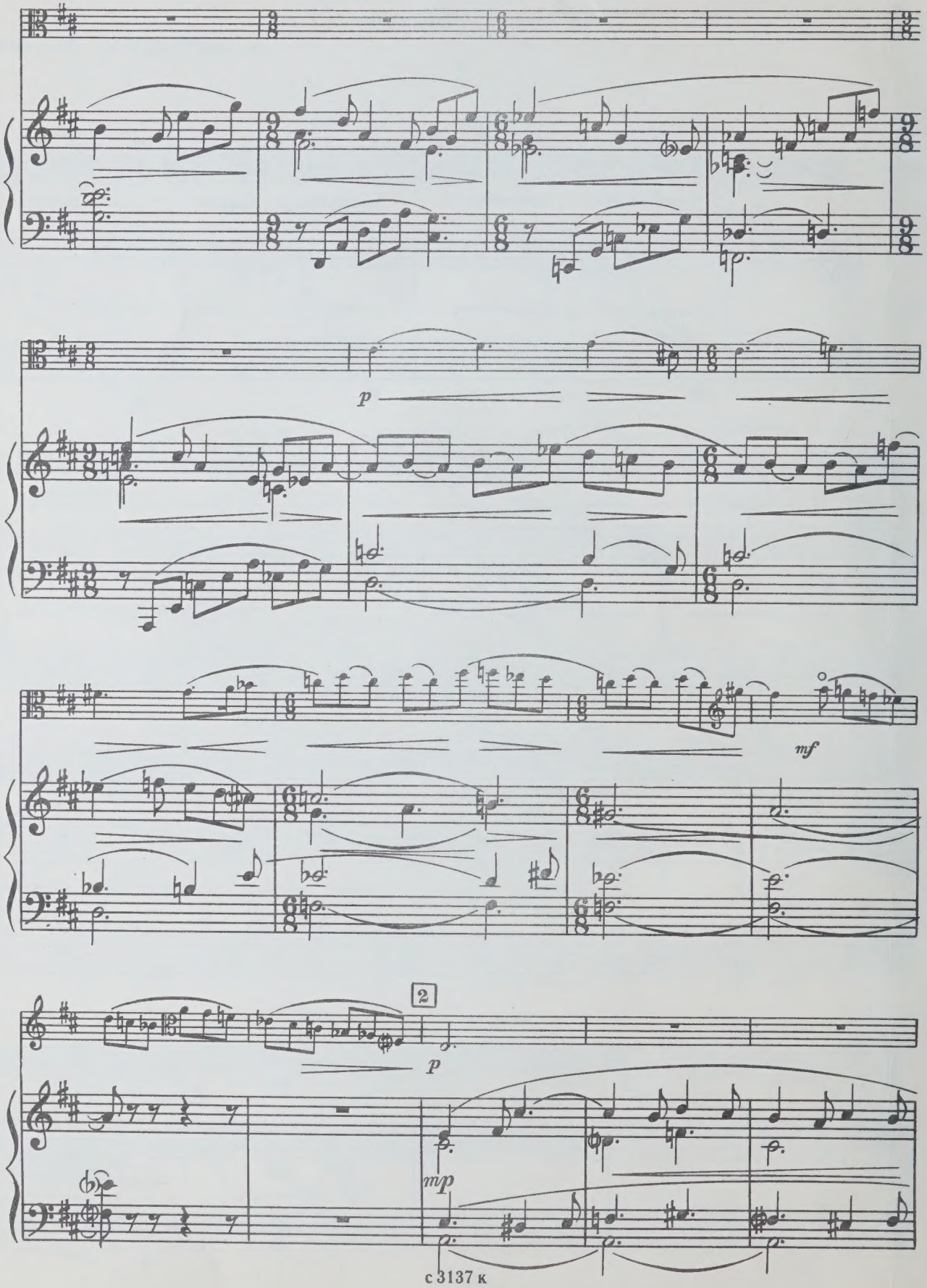
p
mf
2
p
mp

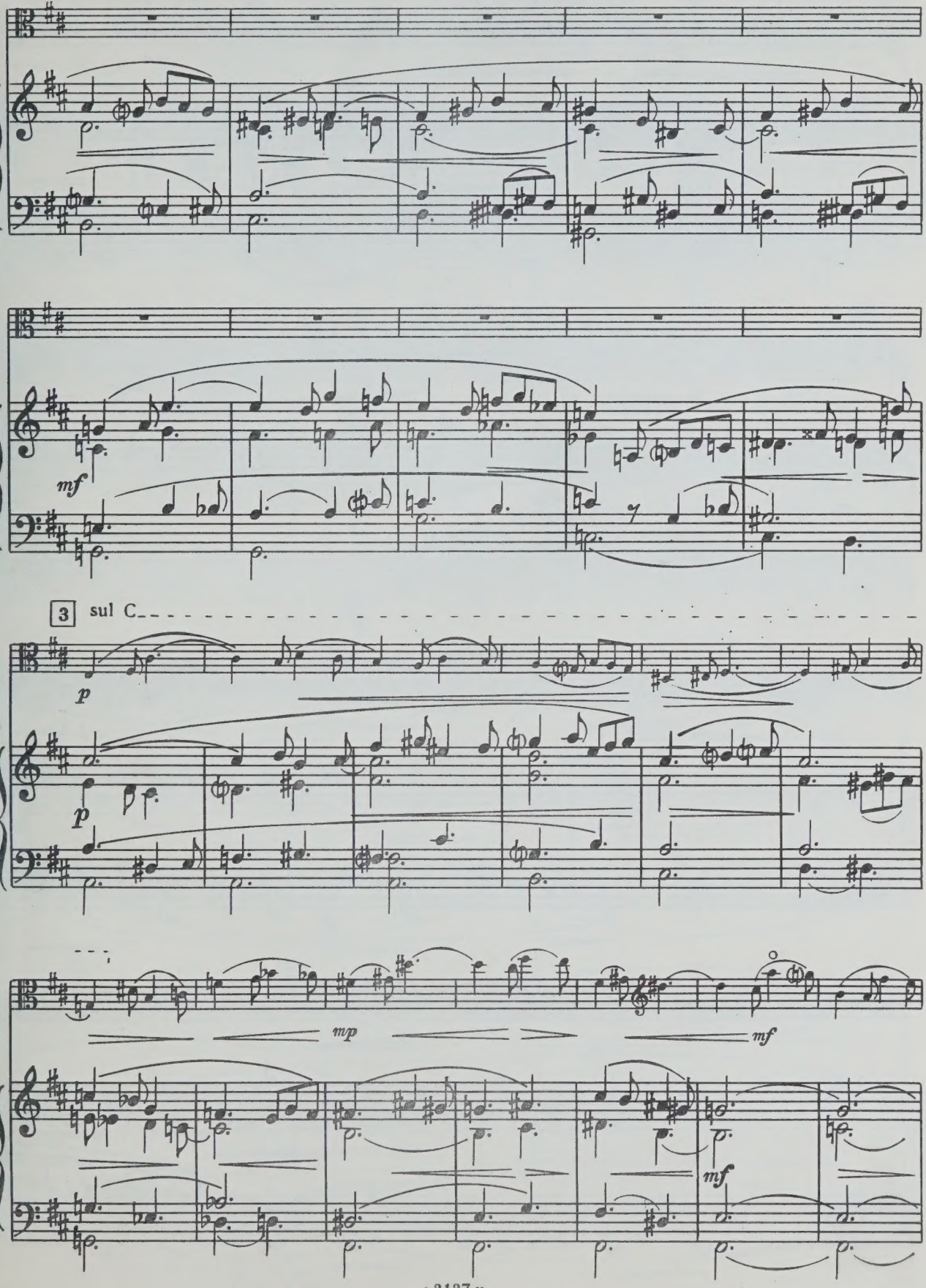
mf
3
sul C
p
p
mp
mf
mf

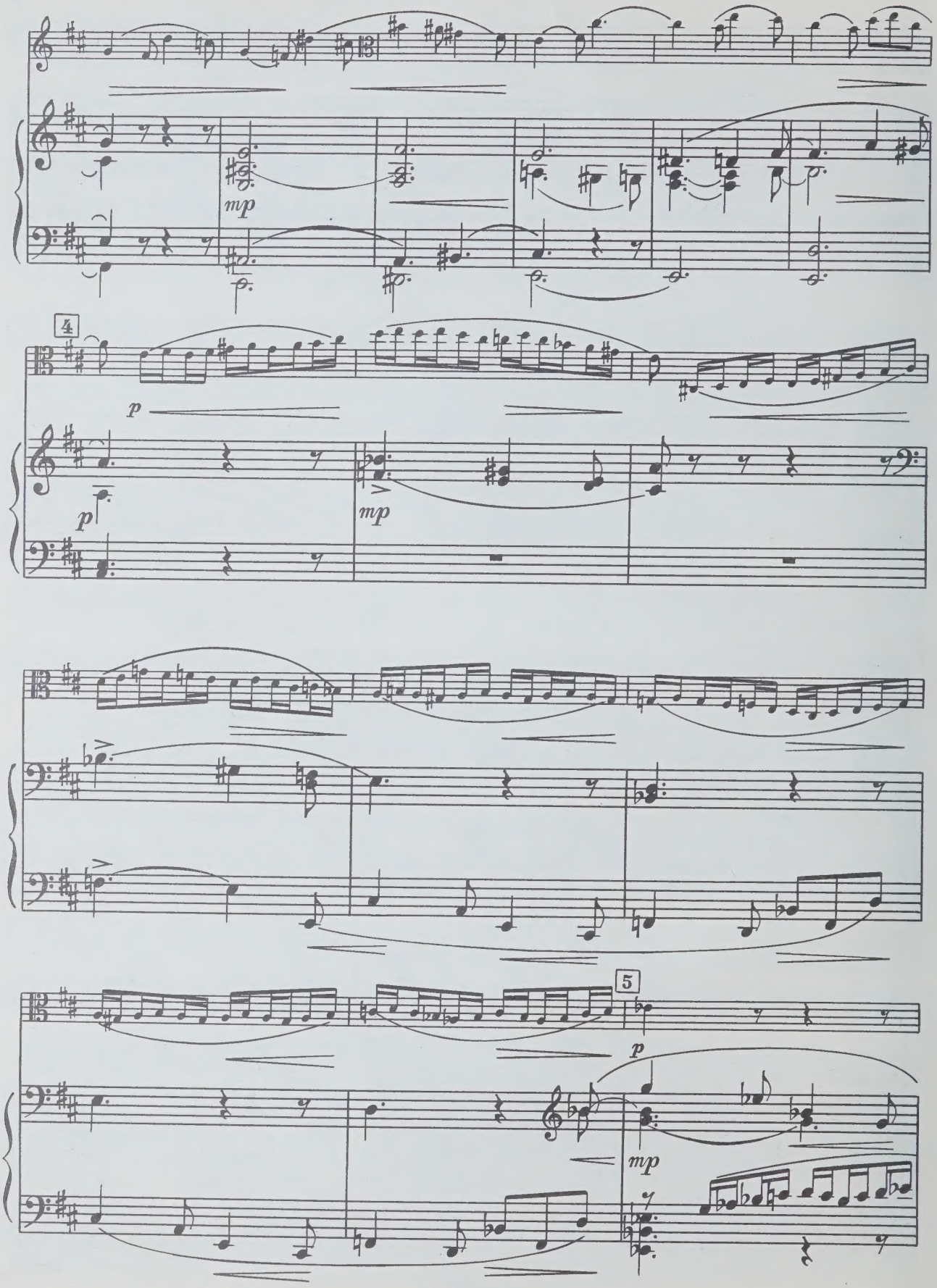
mp
4
p
p
mp
5
p
mp

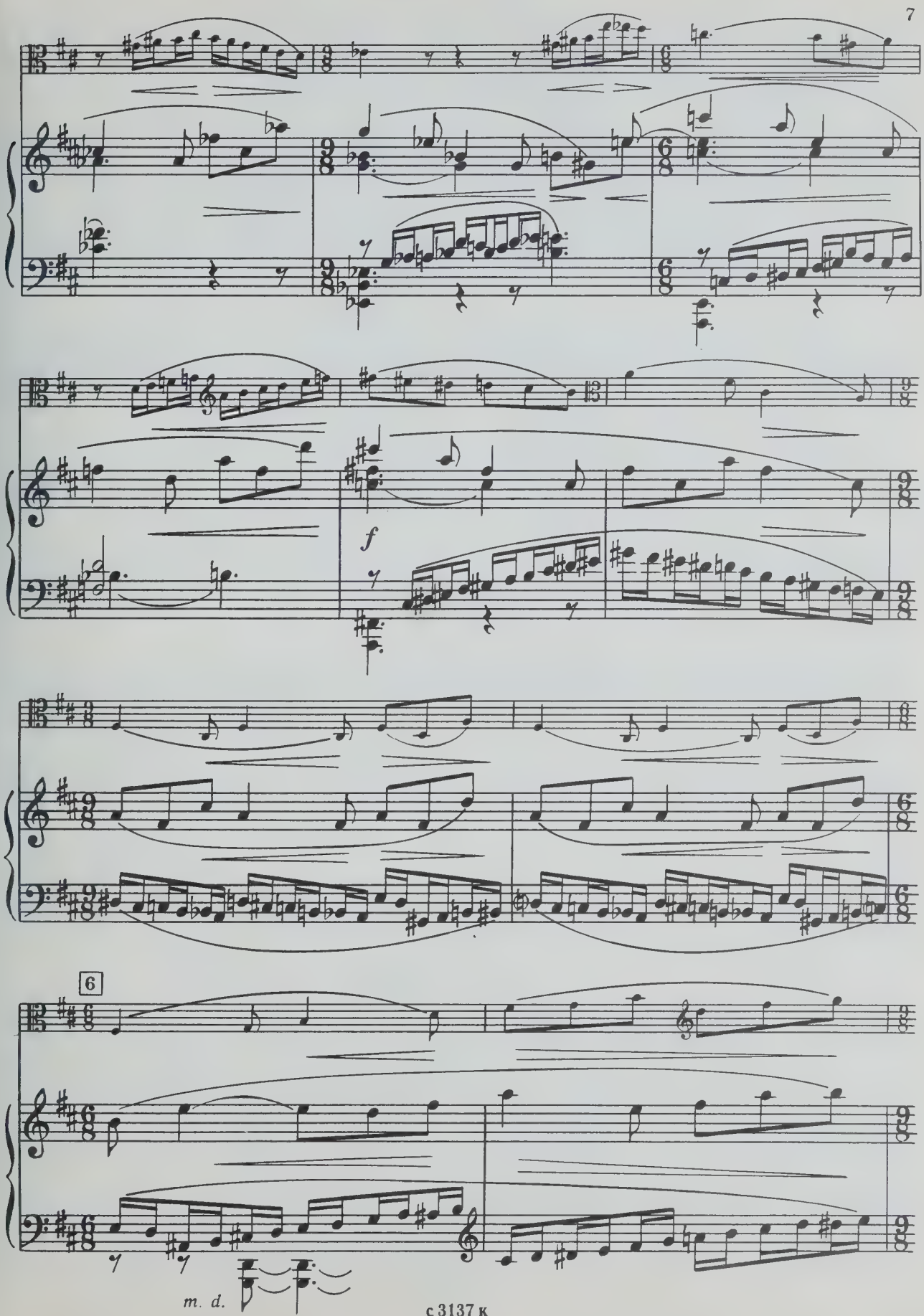
f
6
m. d.

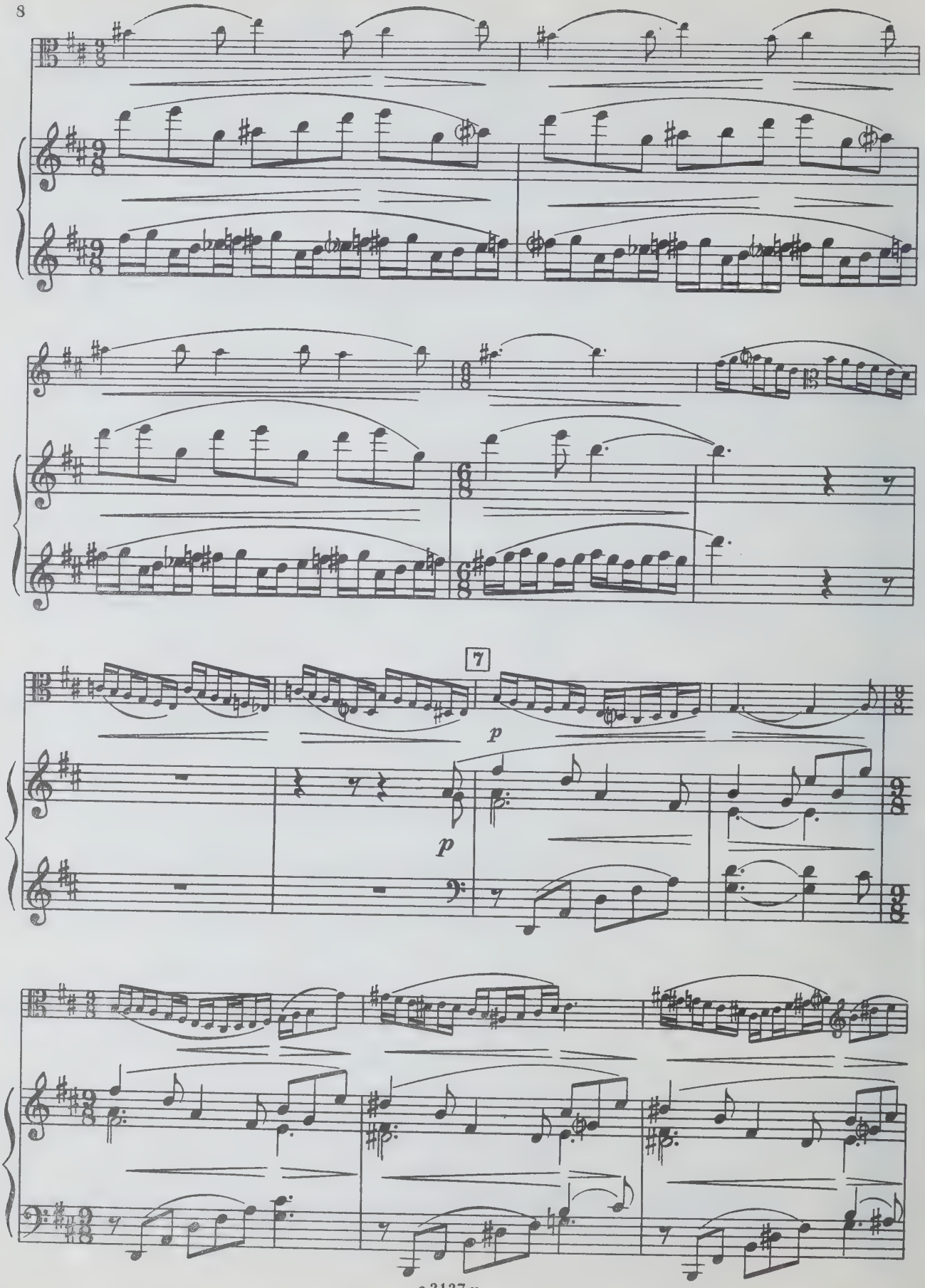
7
p
p

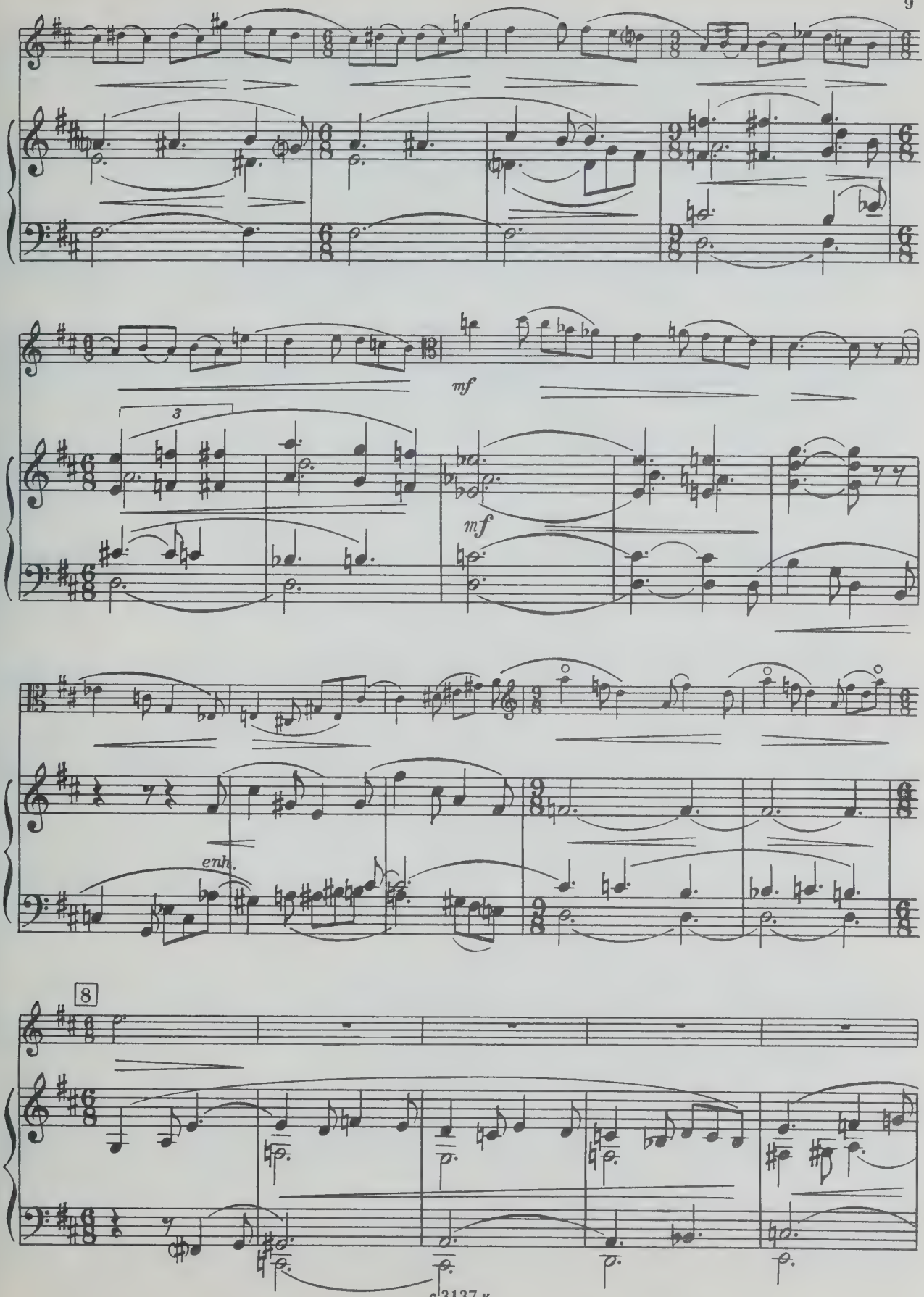
mf
3
mf
enh.
8

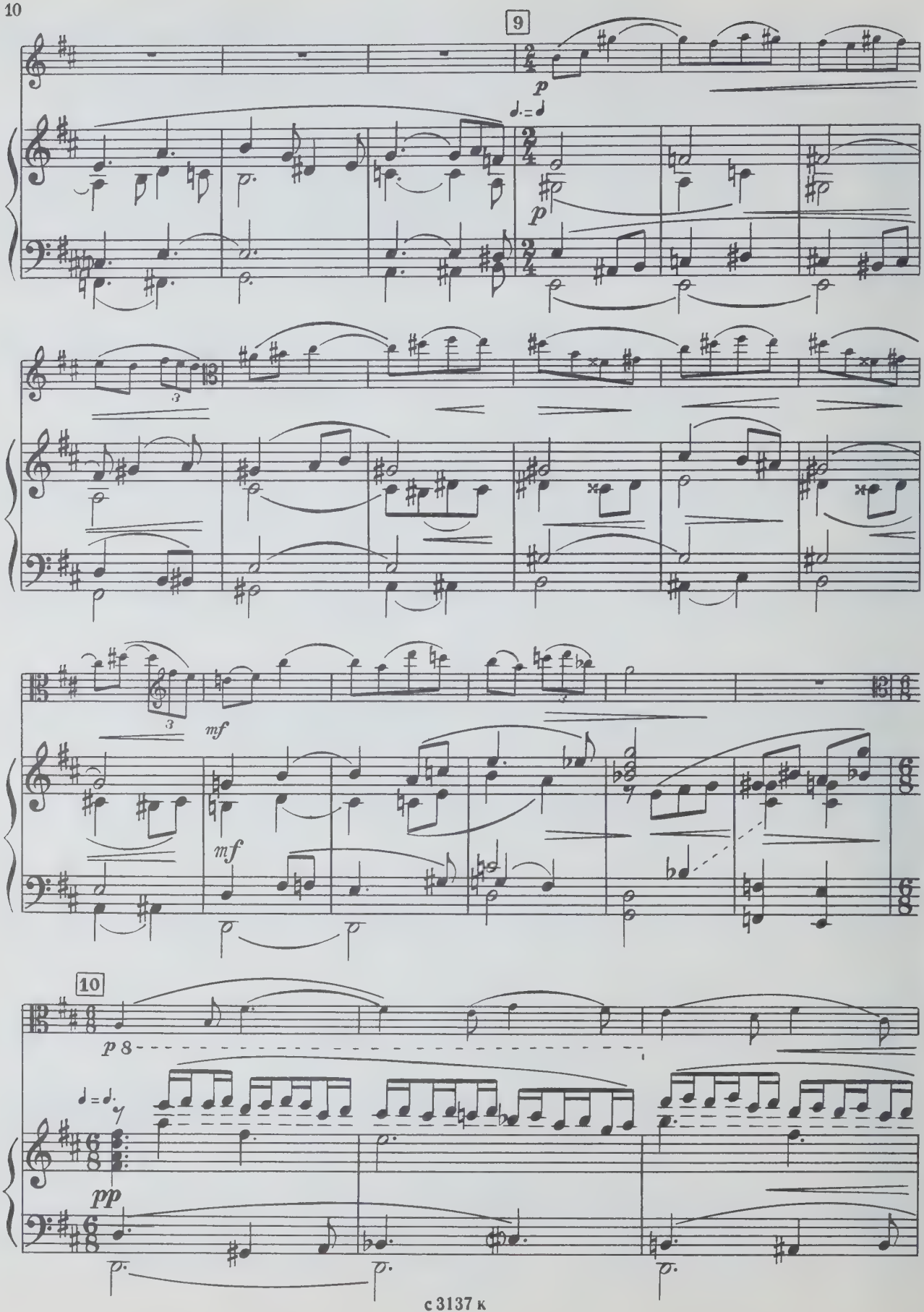
9
p
p
mf
mf
10
p 8
pp

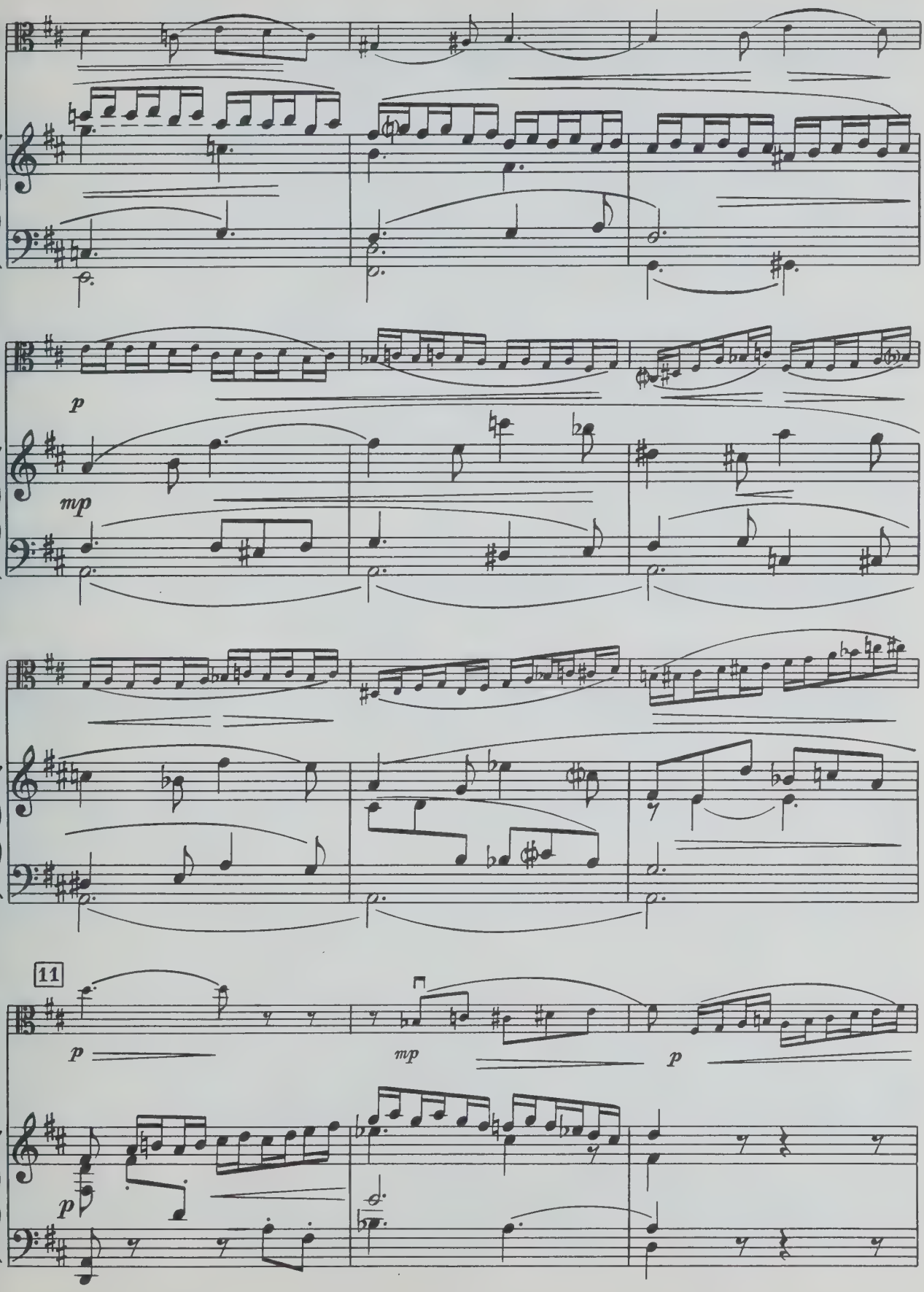
p
mp
11
p
mp
p
p

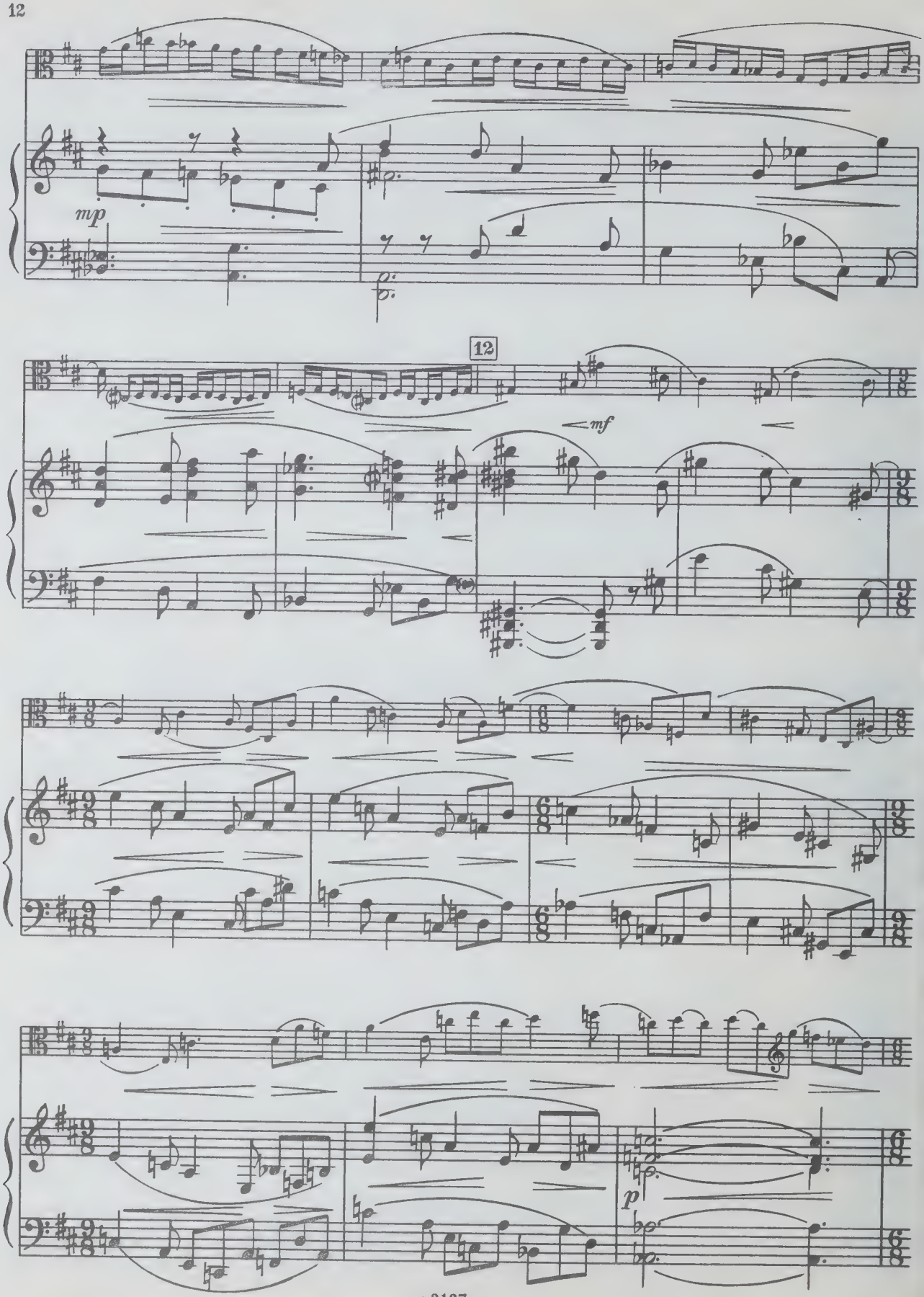
mp
12
mf
p

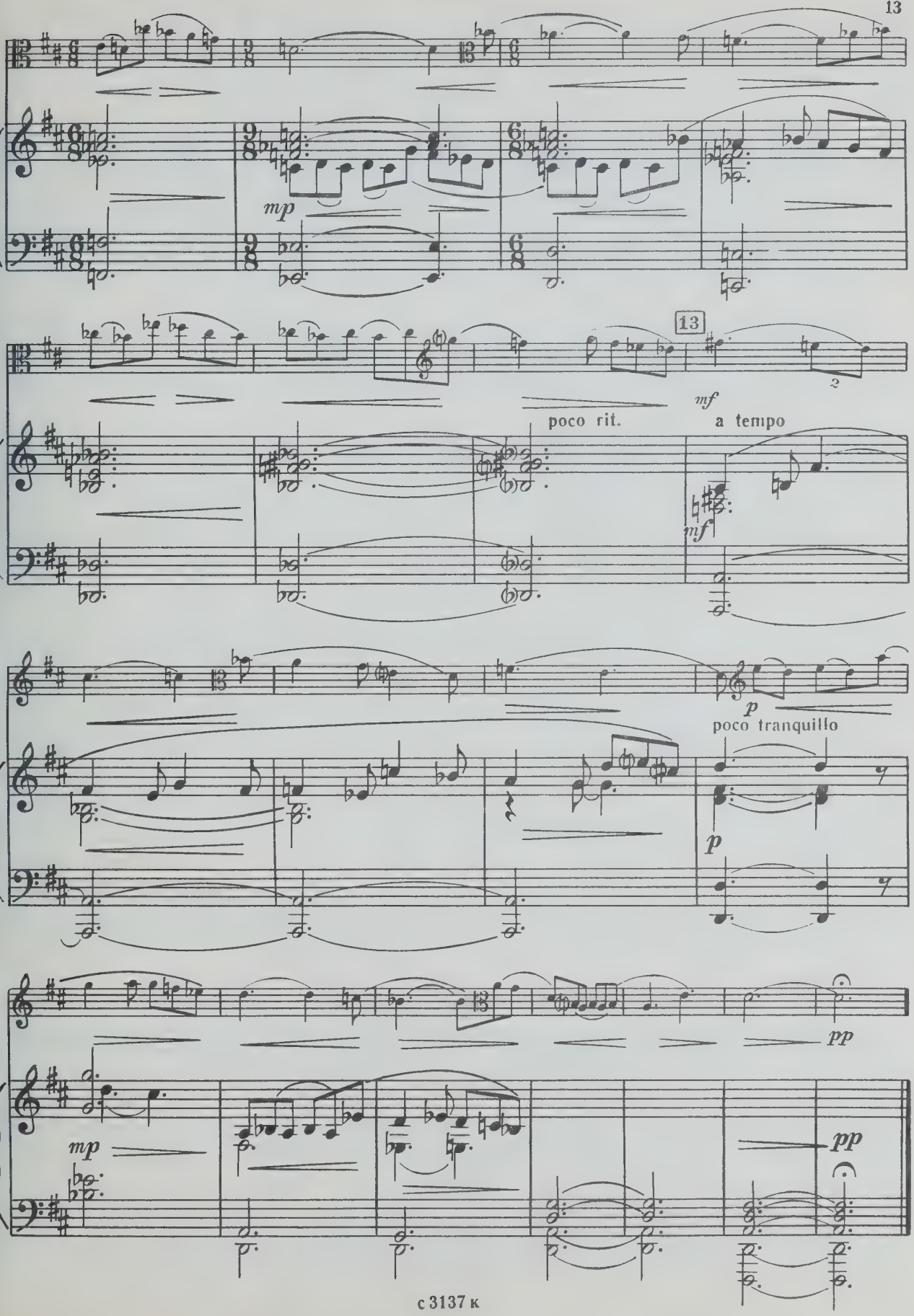
mp
13
mf
poco rit.
a tempo
mf
p
poco tranquillo
p
pp
mp
pp

II

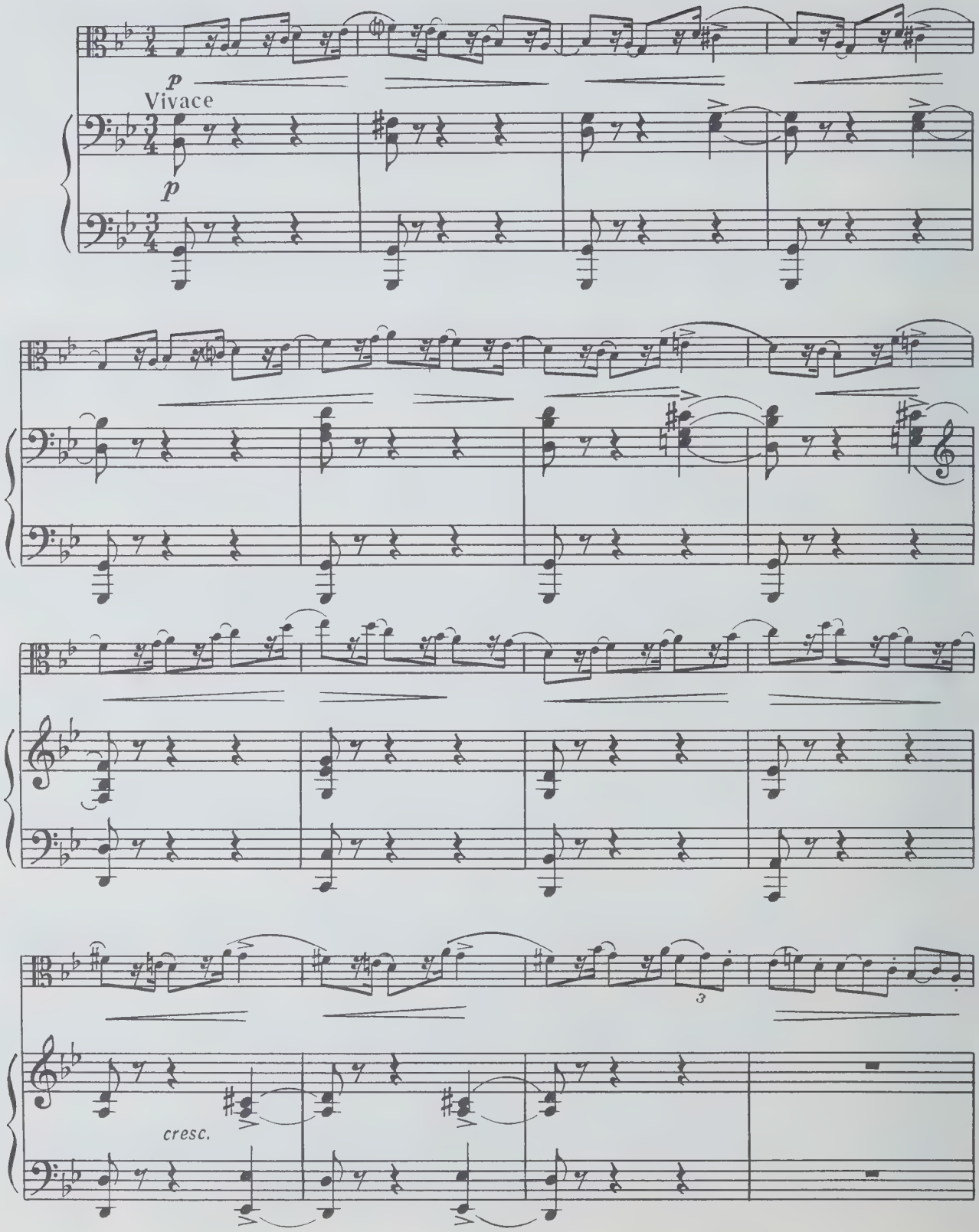

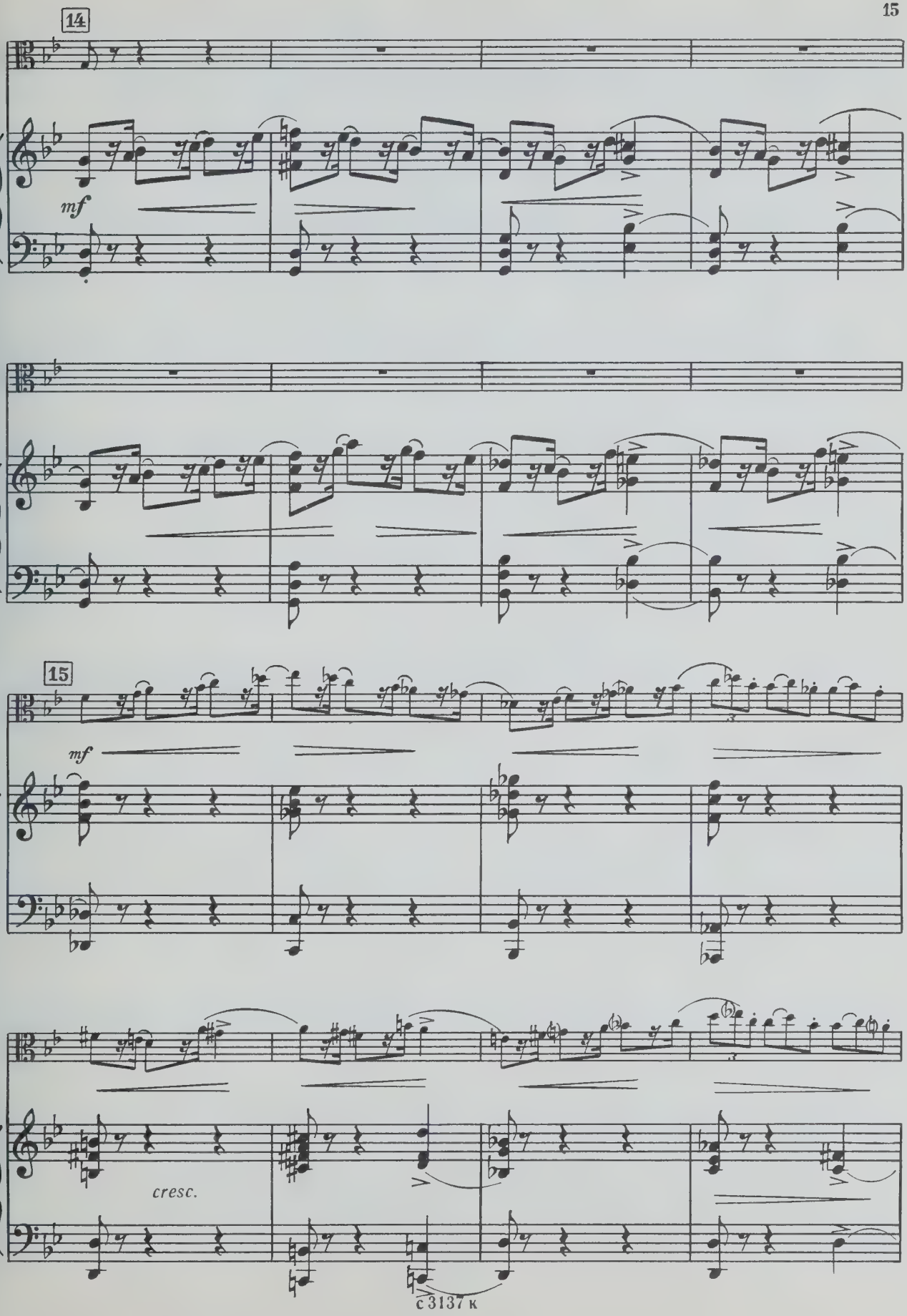
14
mf
15
mf
cresc.

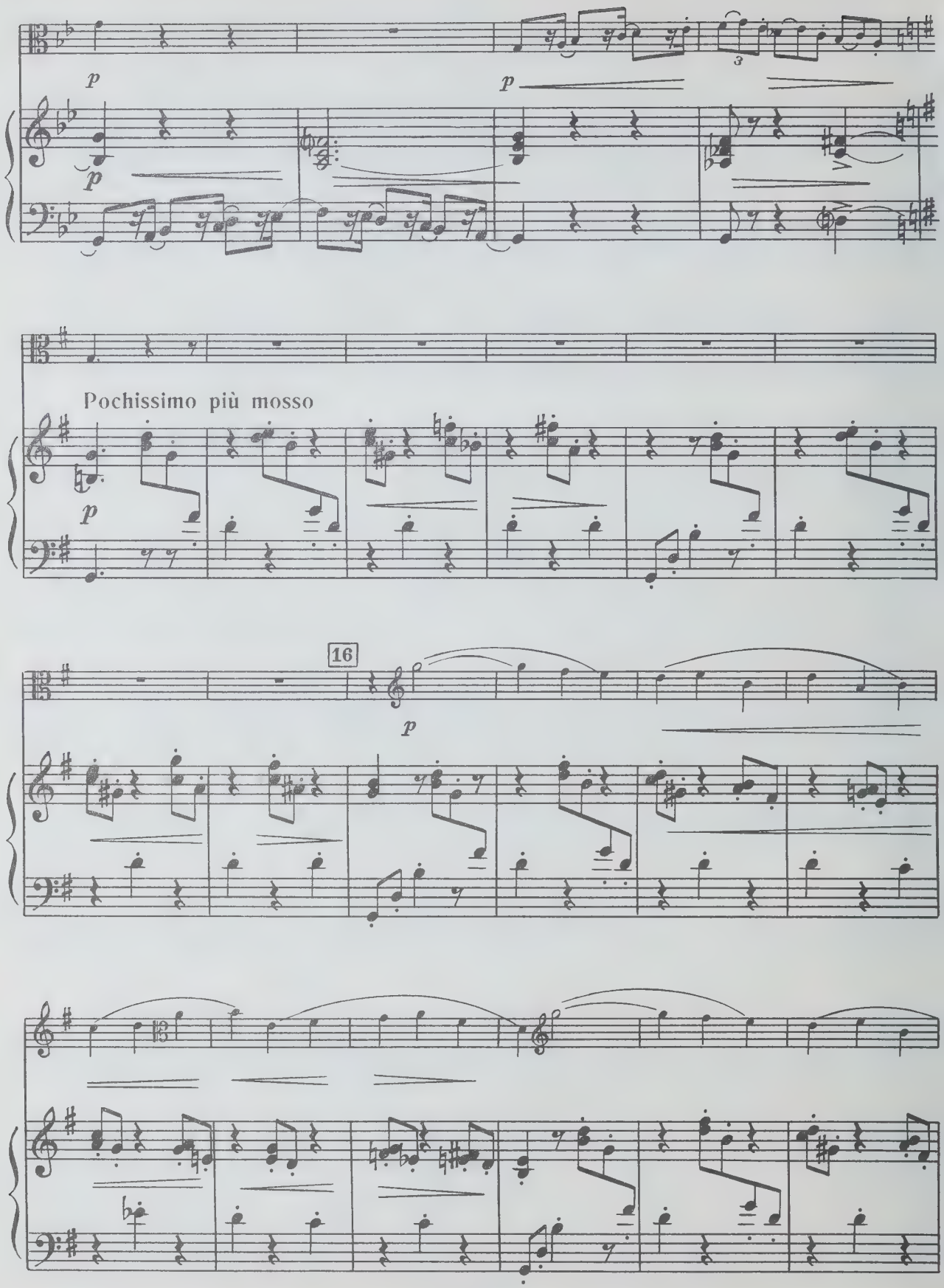
p
p
p
Pochissimo più mosso
p
16
p

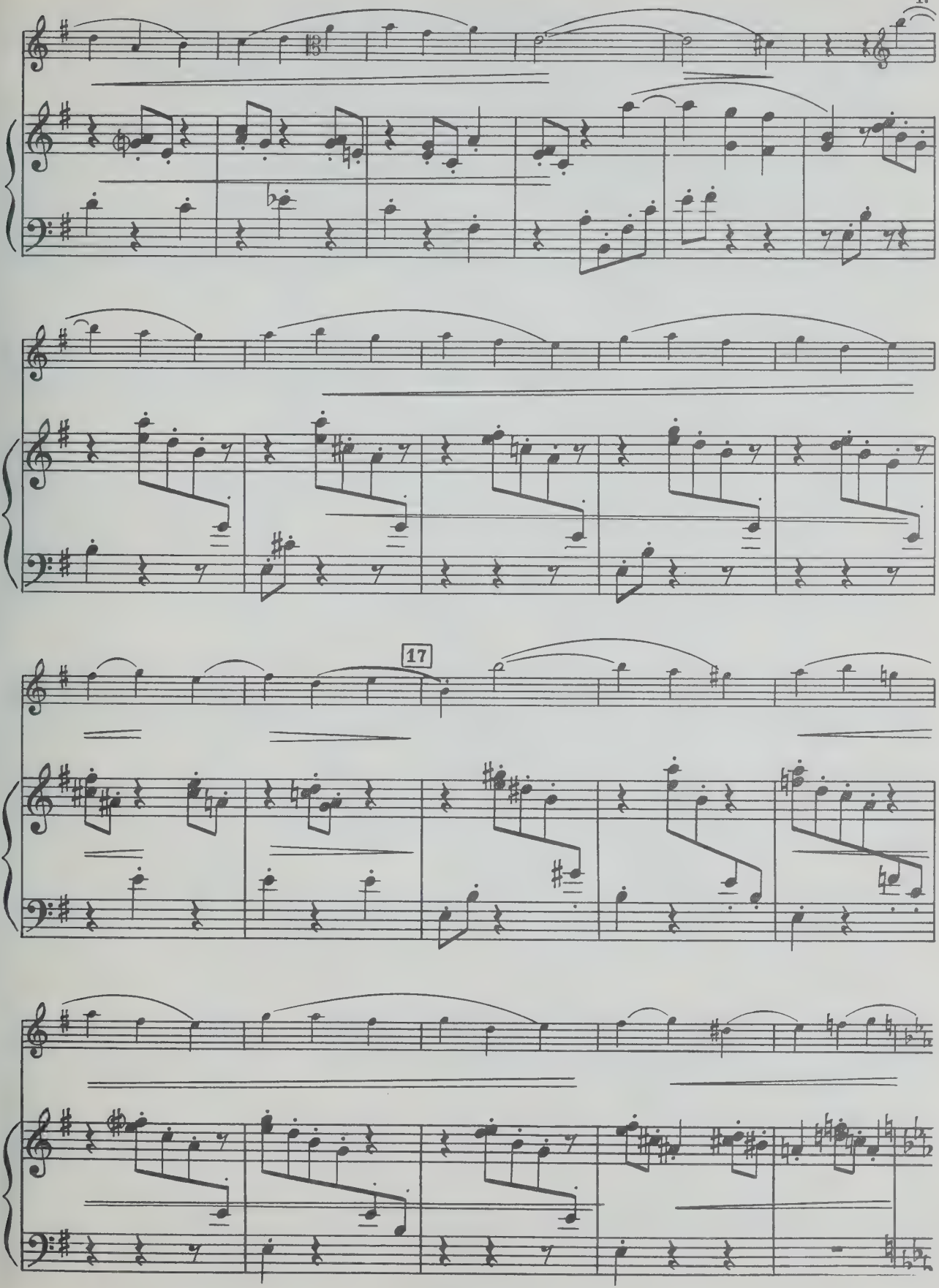
17

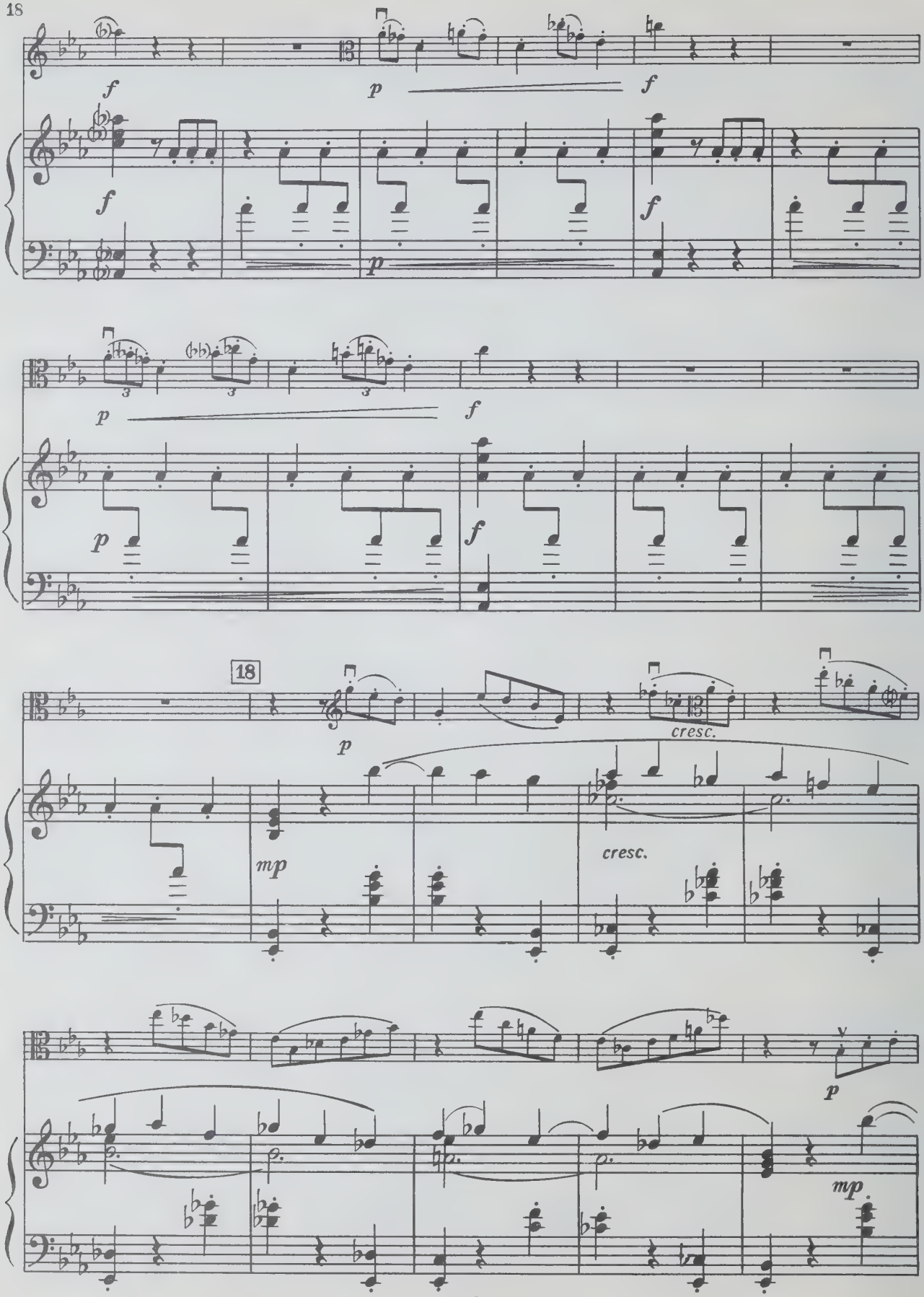
f
p
f
f
p
p
f
p
f
18
p
cresc.
mp
cresc.
p
mp

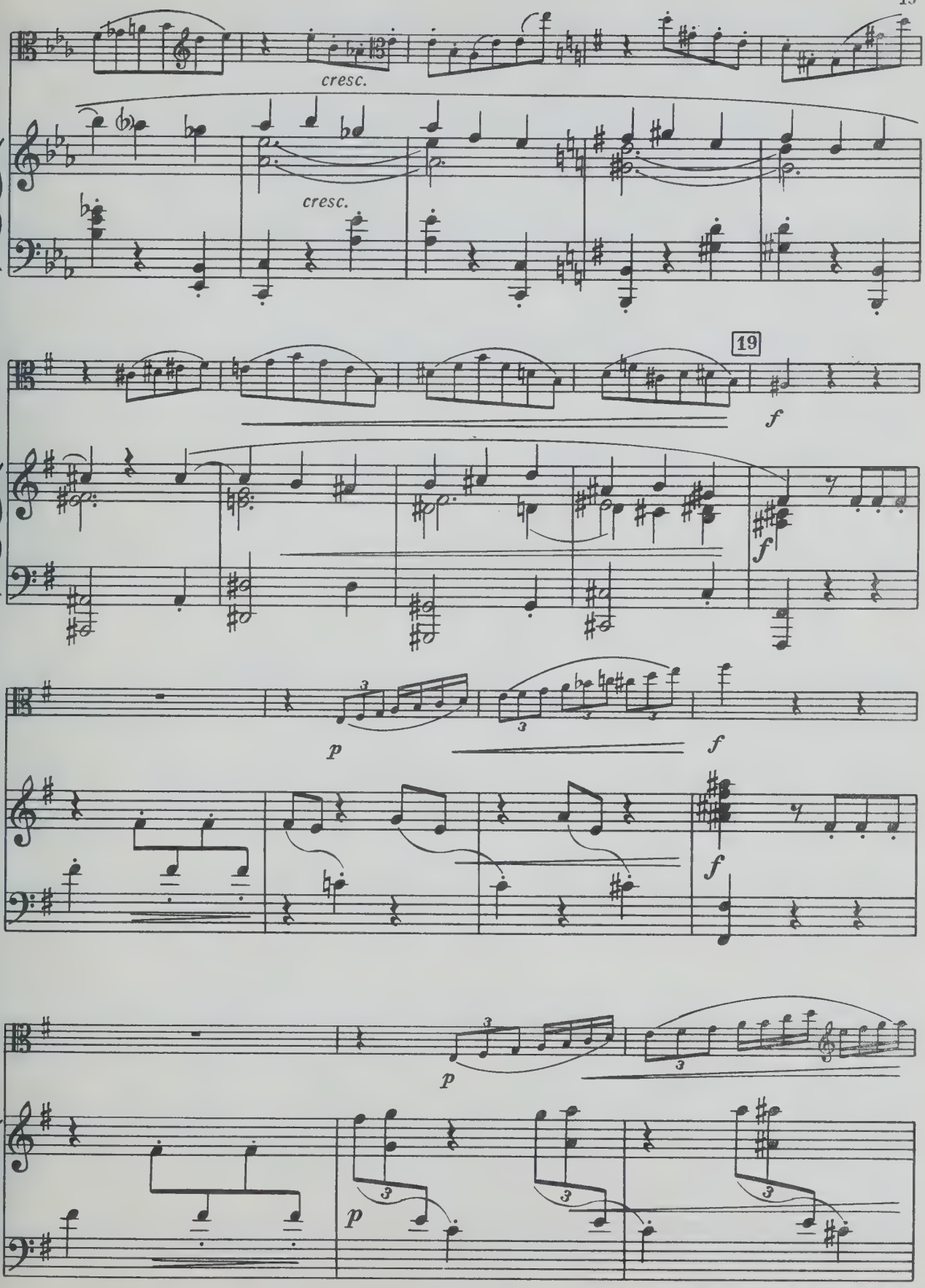
cresc.
cresc.
19
f
f
p
f
f
p
p

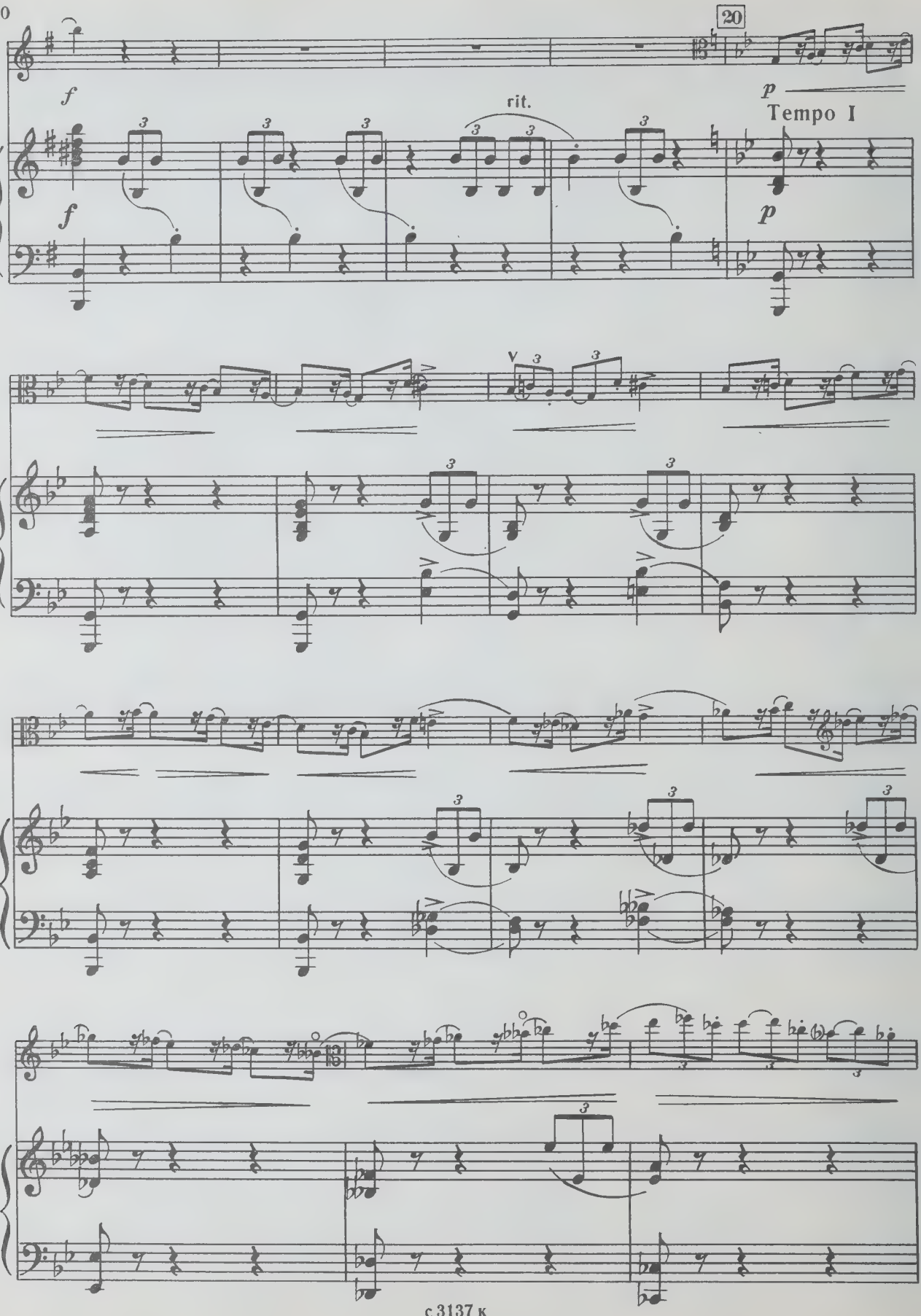
20
f
rit.
p
Tempo I
f
p

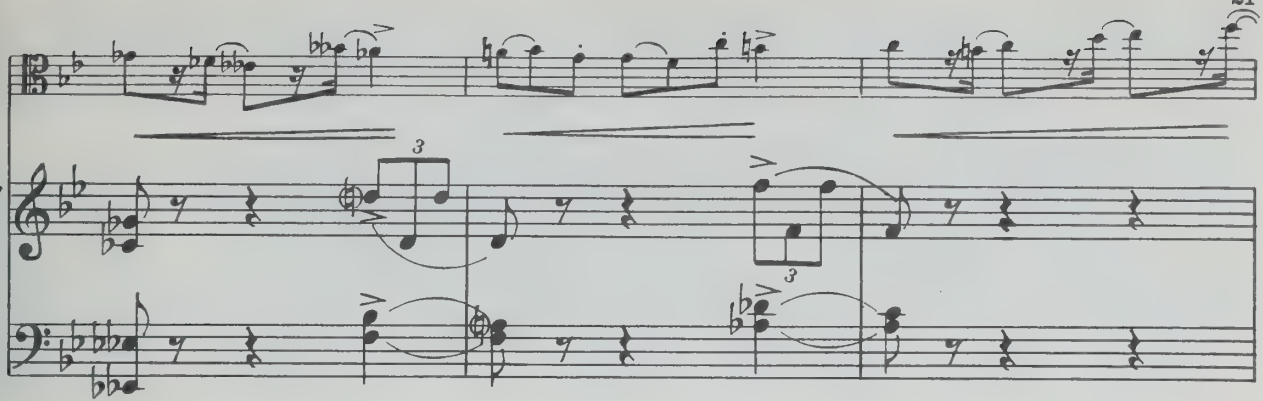

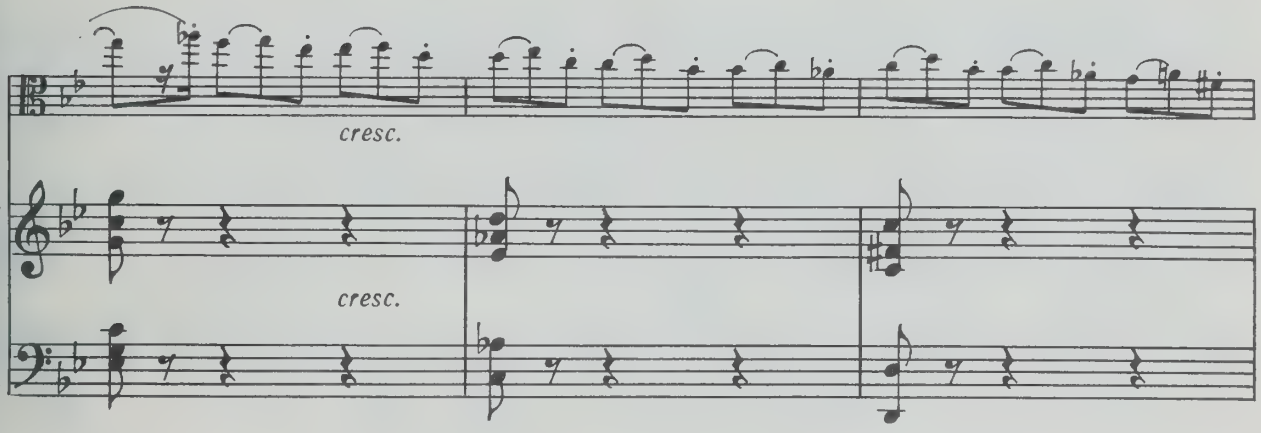
cresc.
cresc.

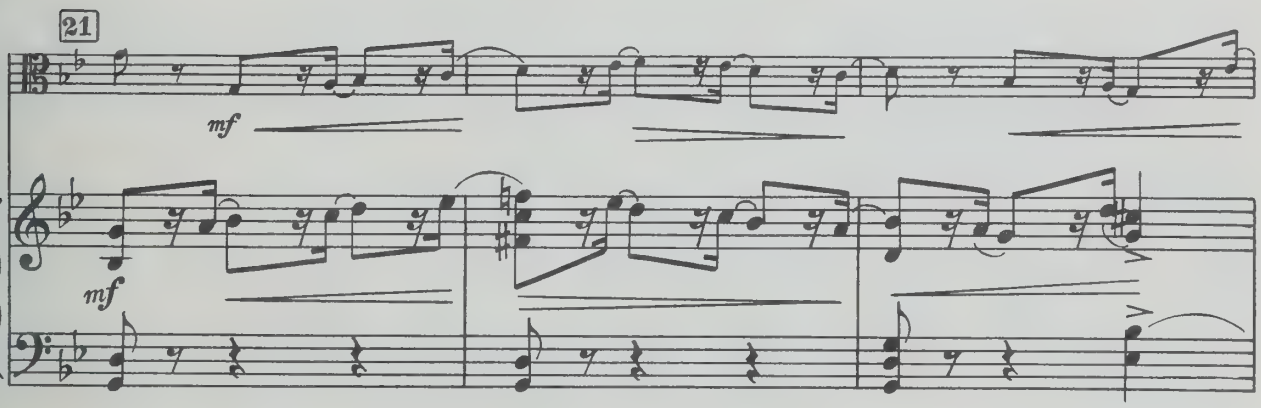
21
mf
mf

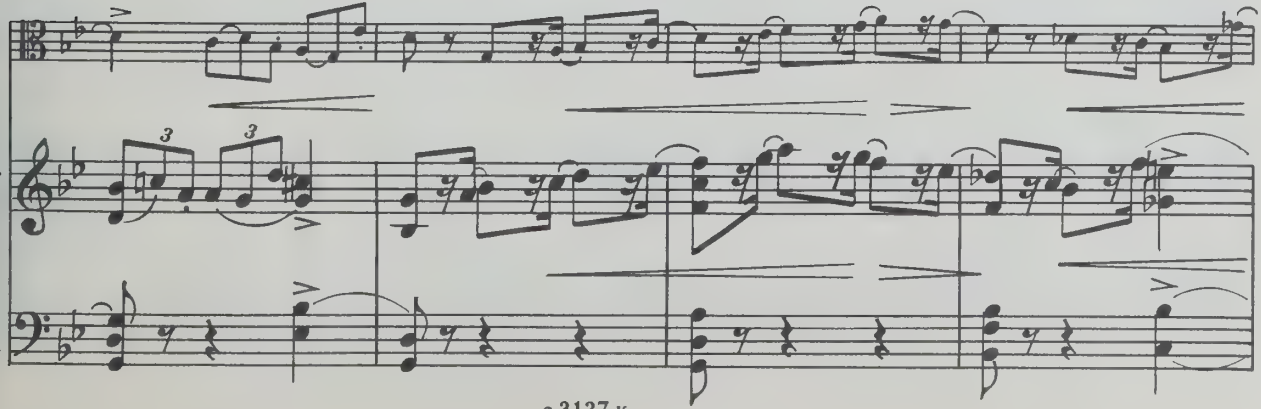

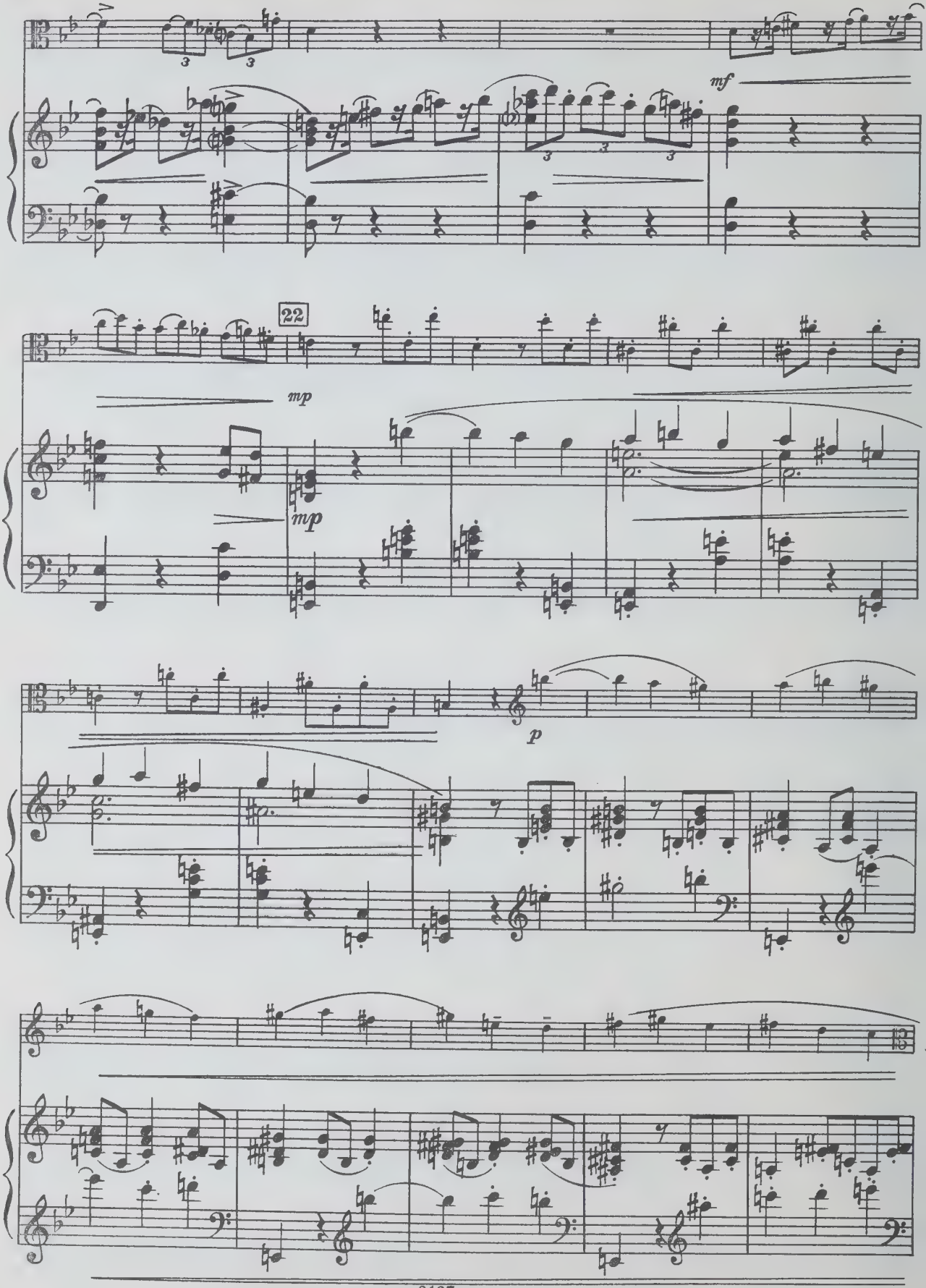
mf
22
mp
mp
p

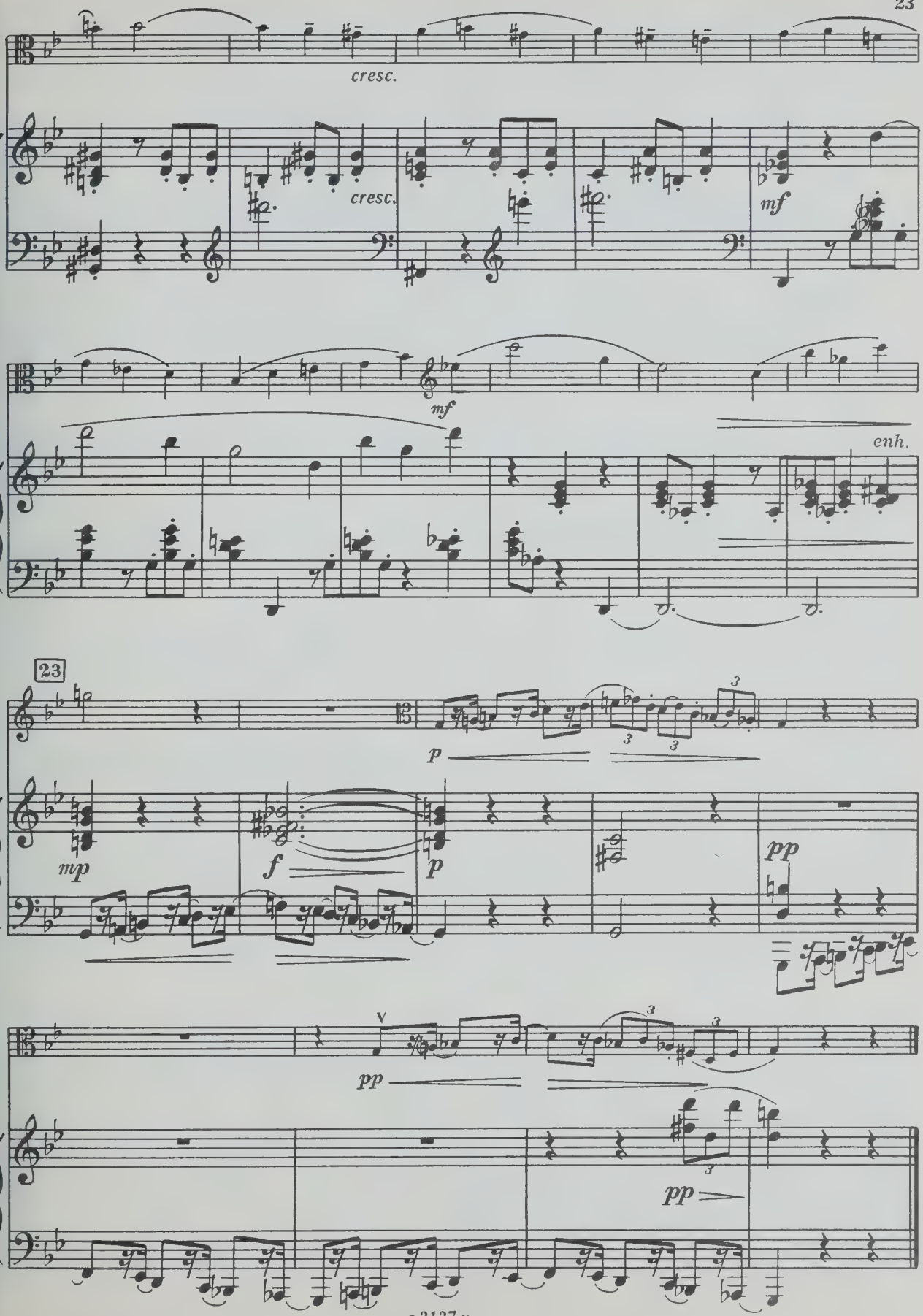
cresc.
cresc.
mf
mf
enh.
23
p
mp
f
p
pp
V
pp
pp

III

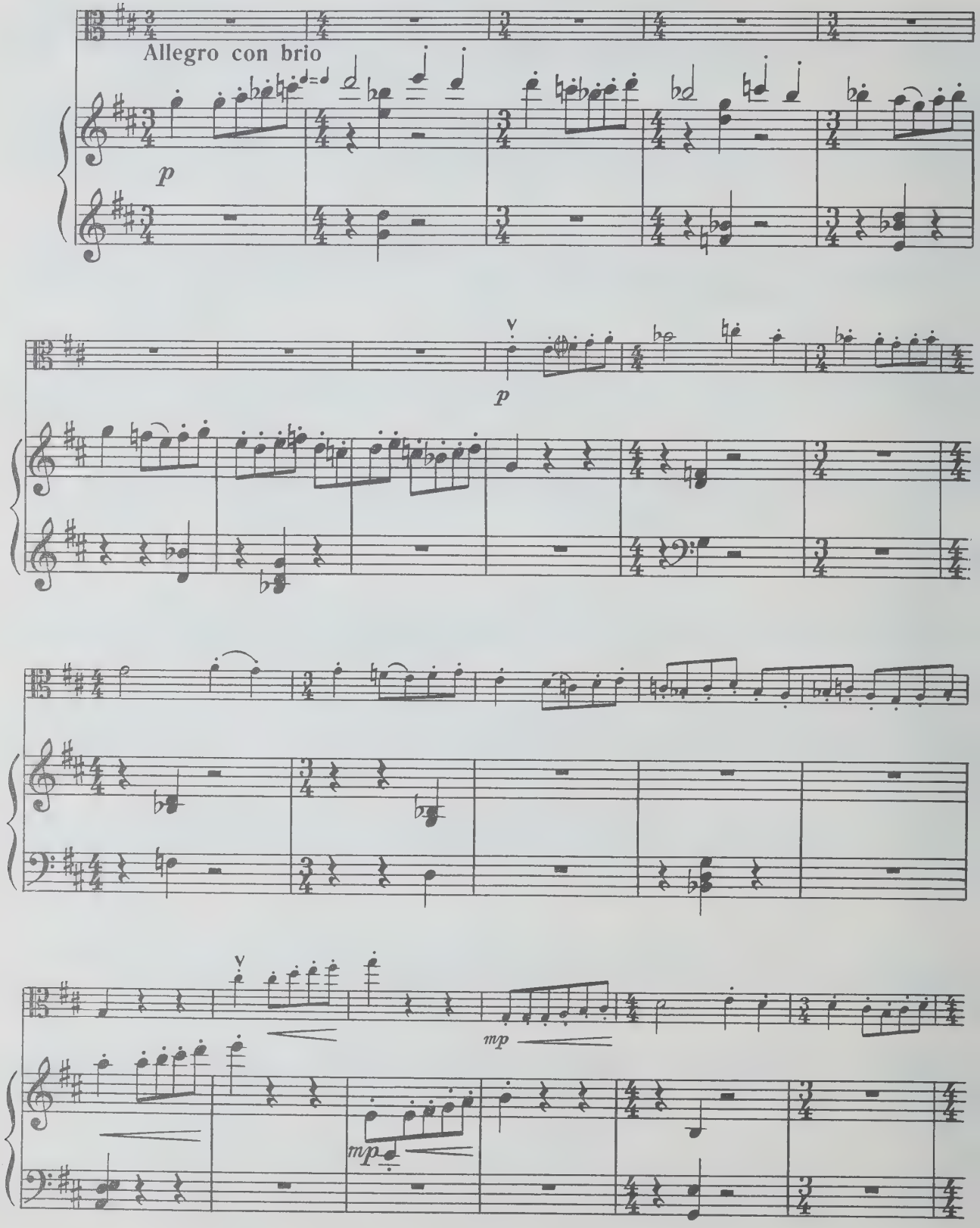

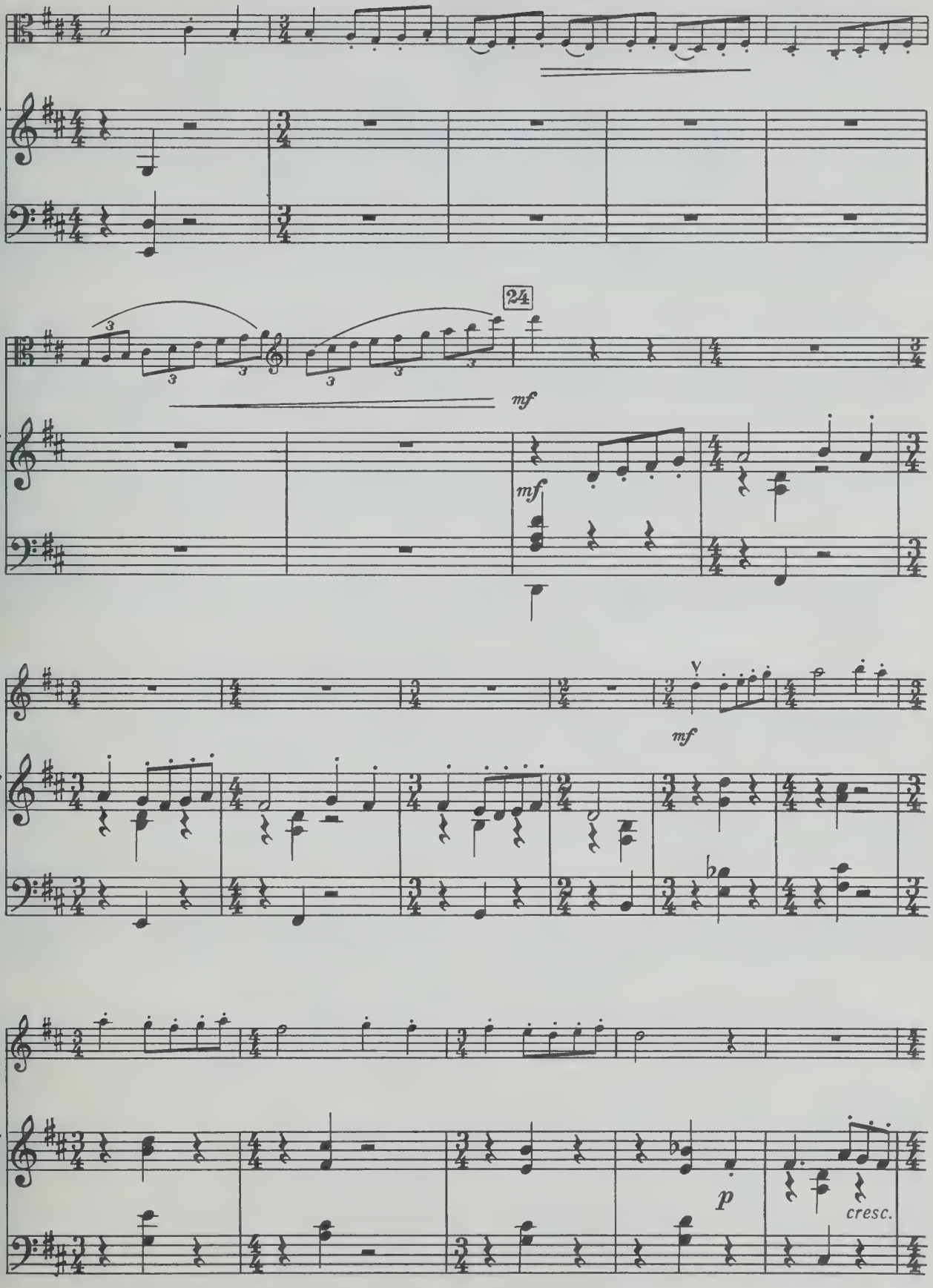
24
mf
mf
mf
p
cresc.

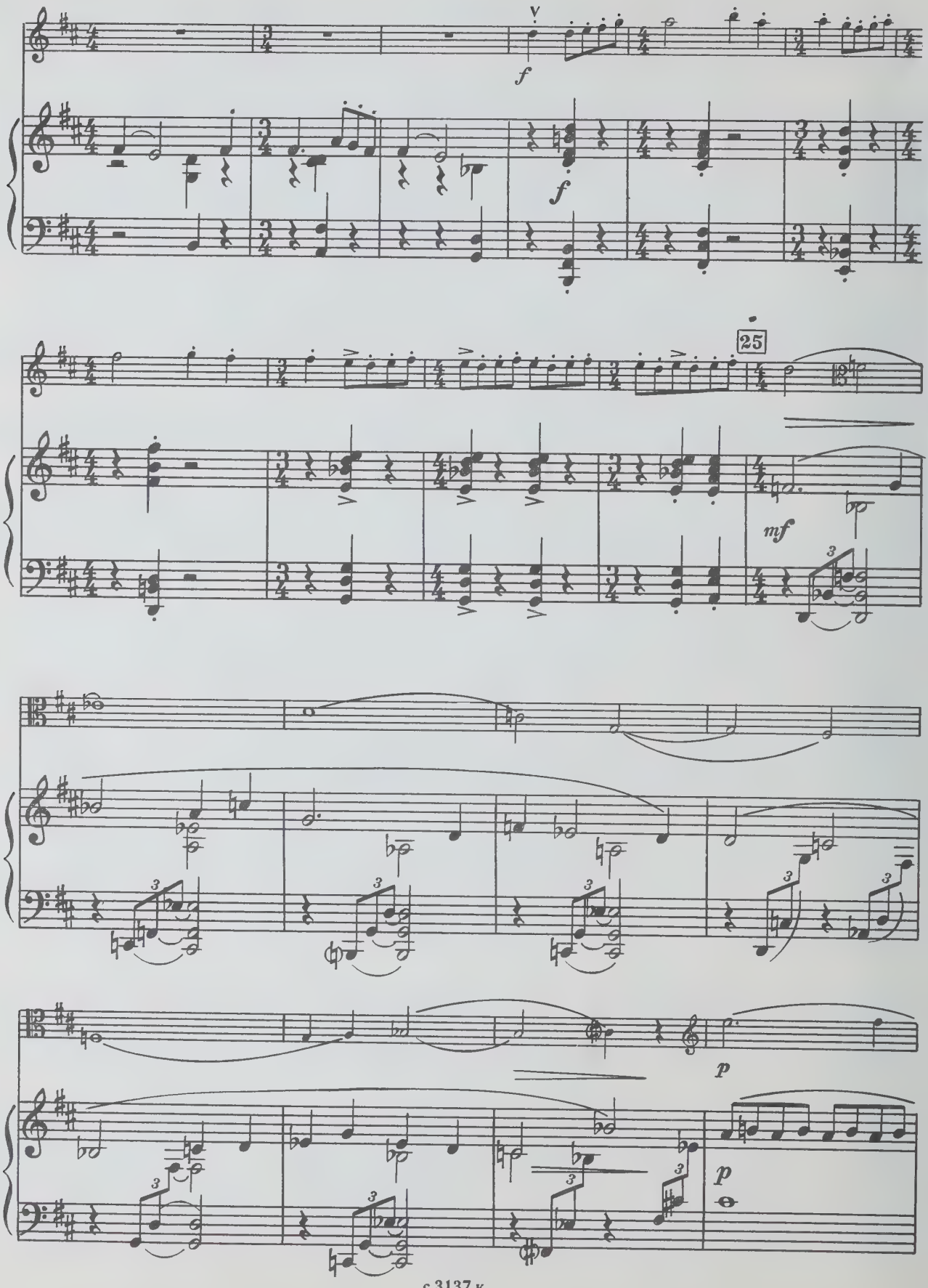
f
f
25
mf
p
p

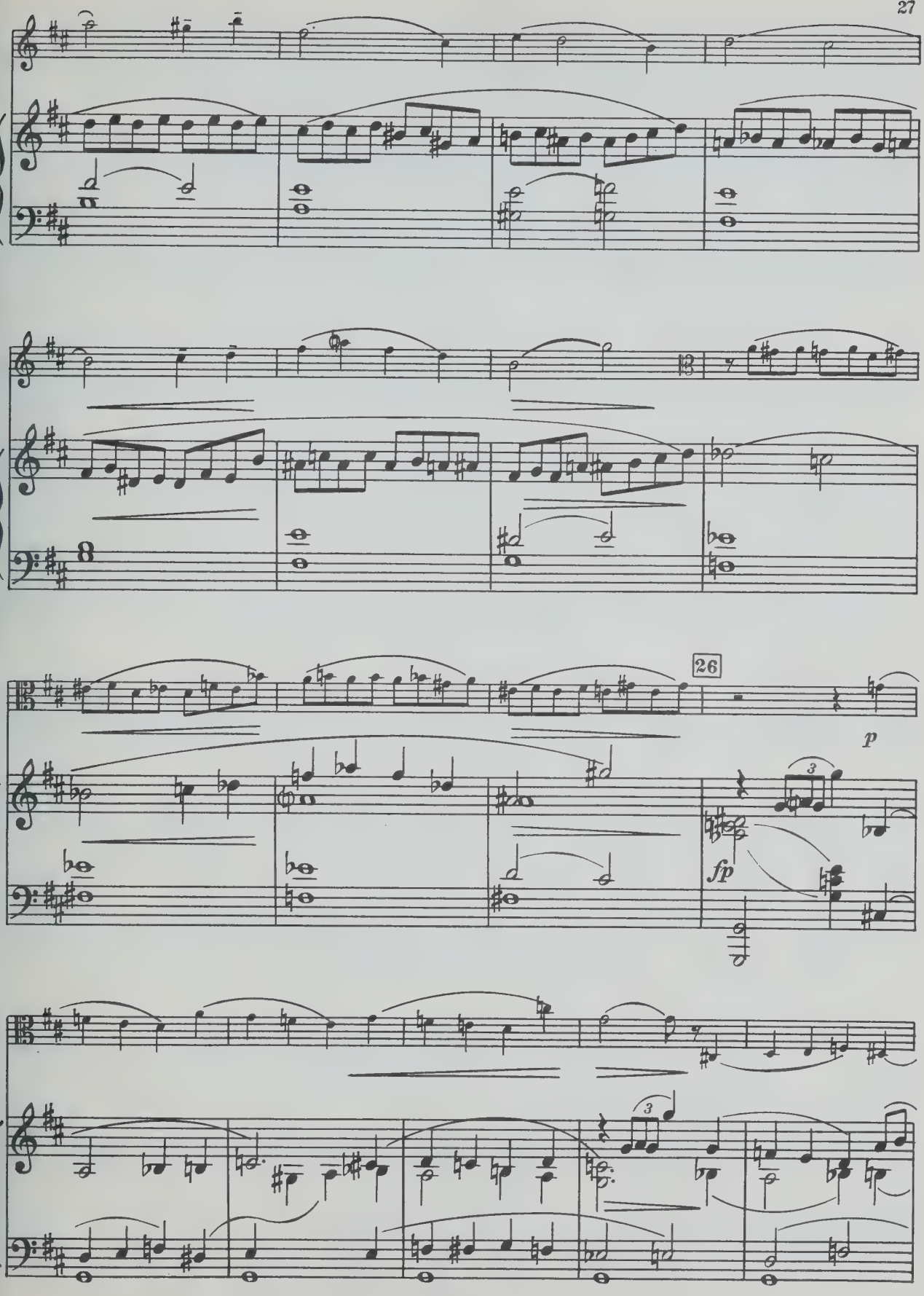
26
p
fp
3
3

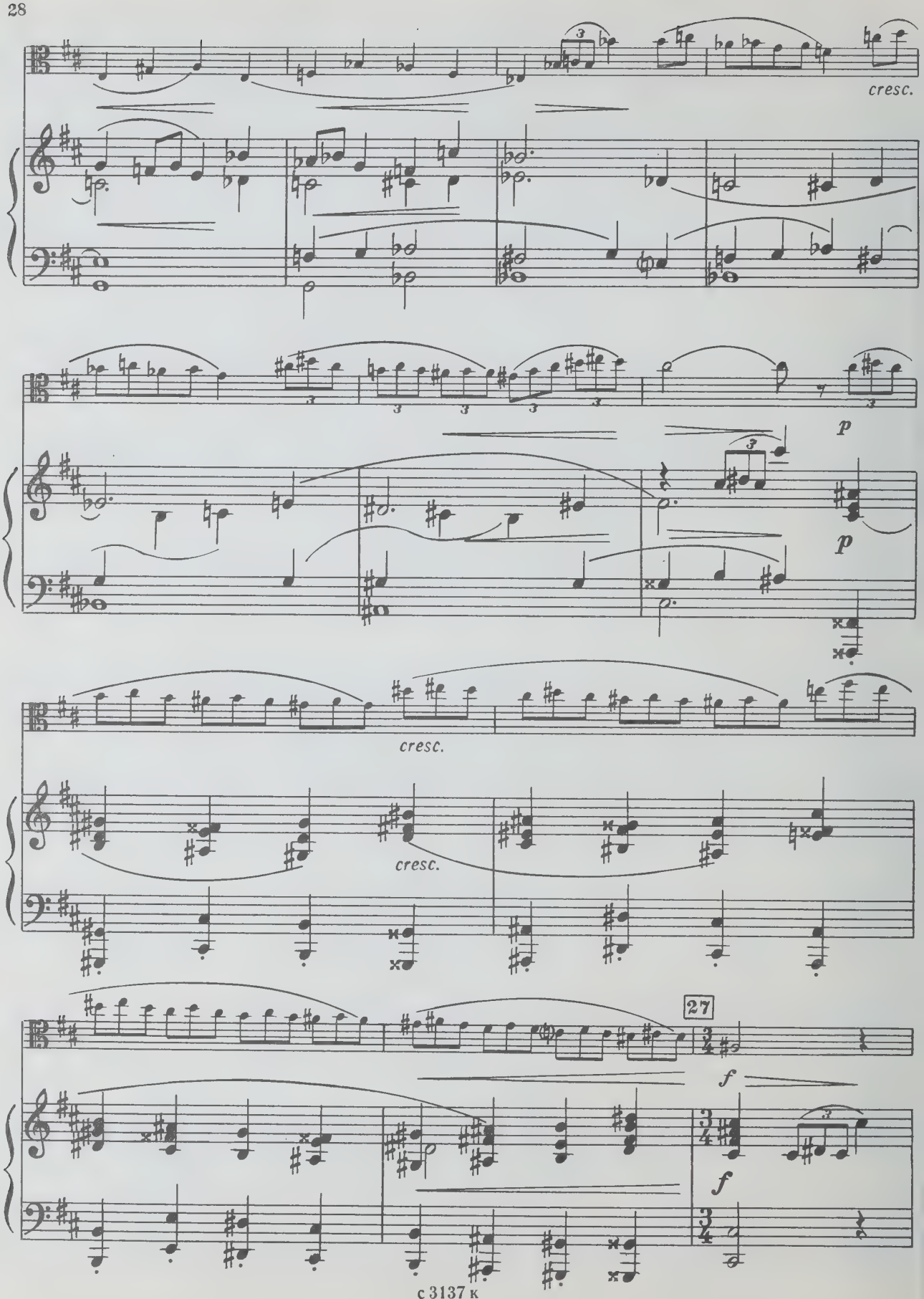
cresc.
p
p
cresc.
cresc.
27
f
f

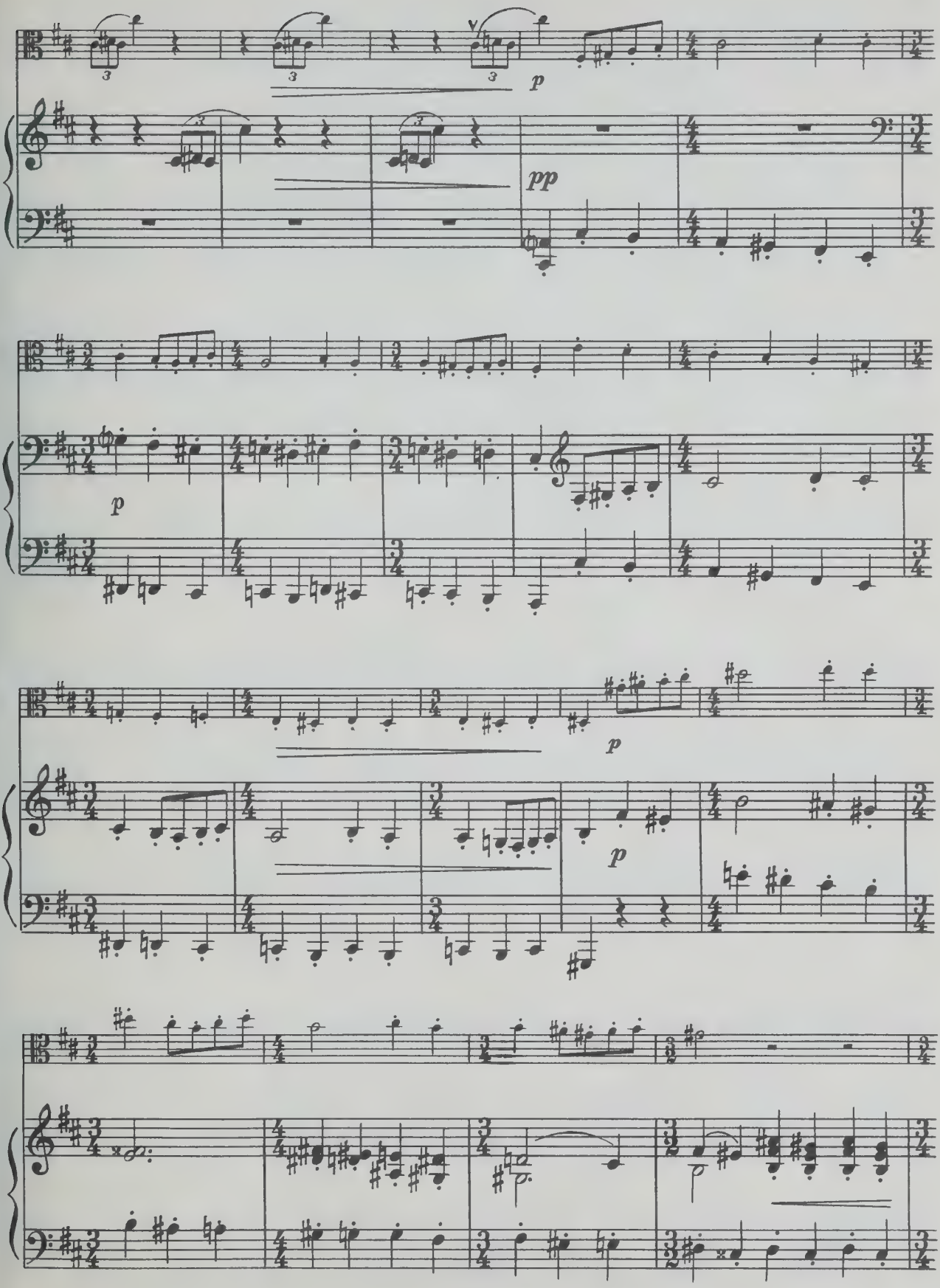

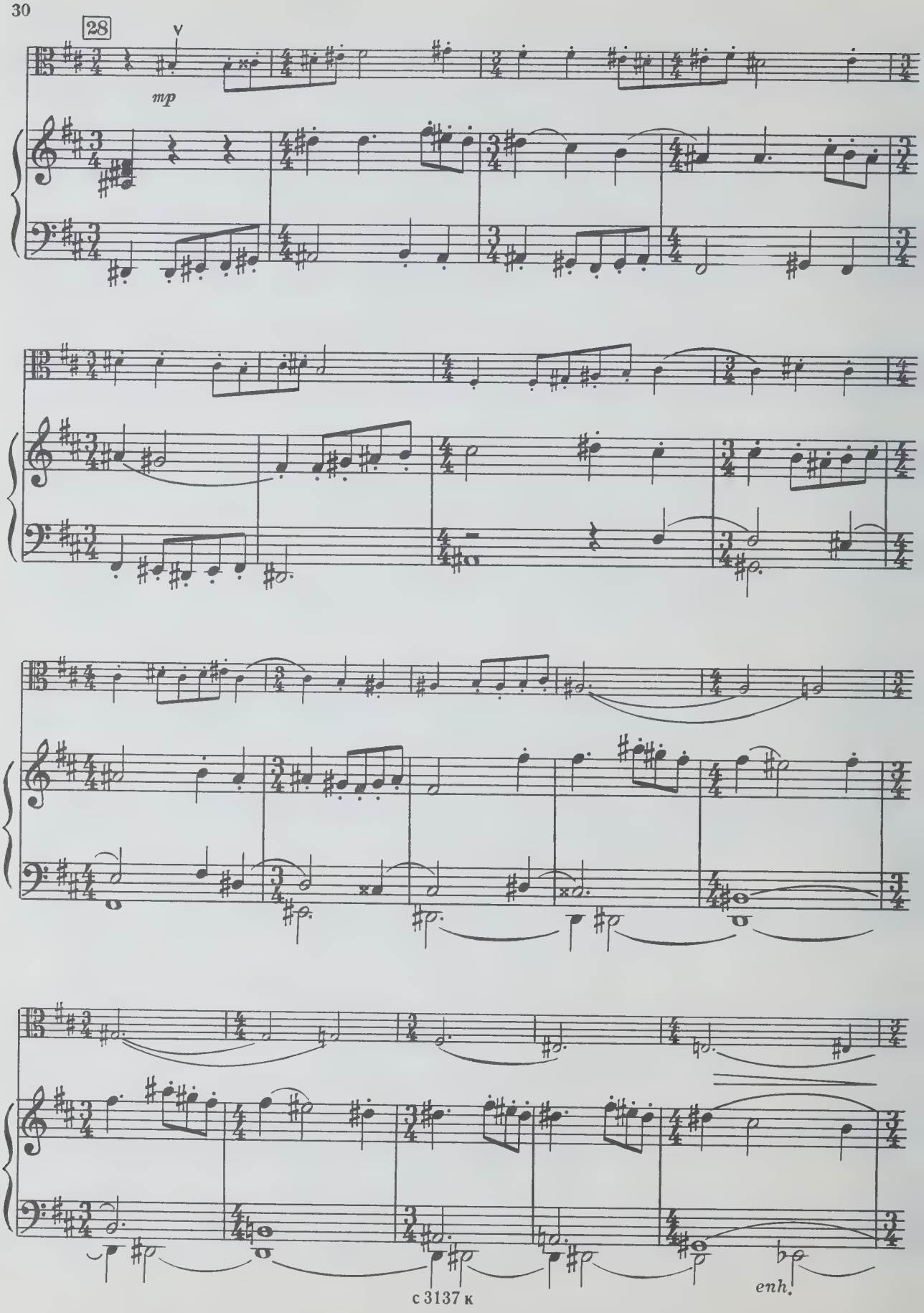
28
V
mp
enh.

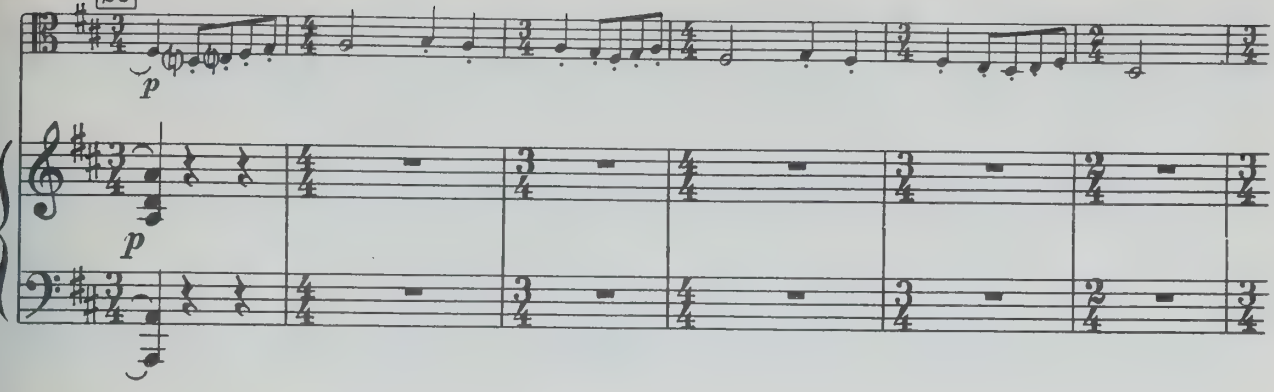
p
p

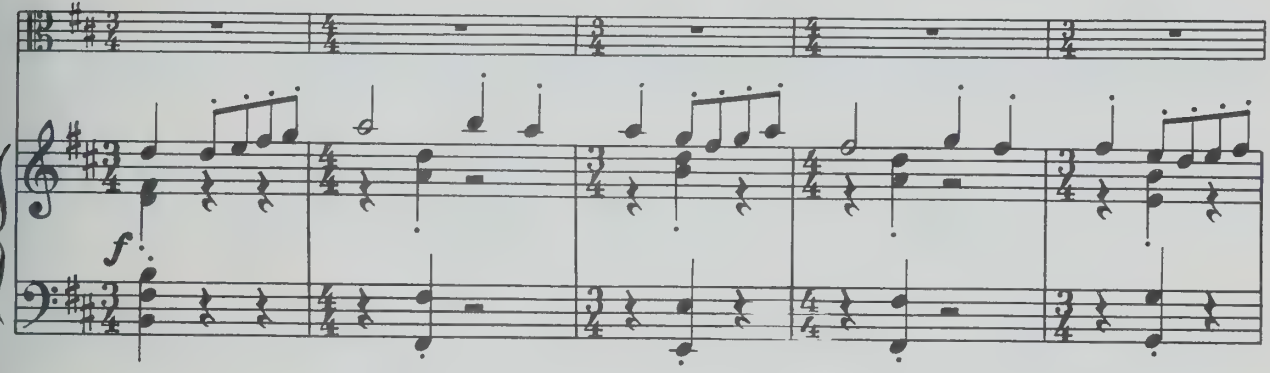
f

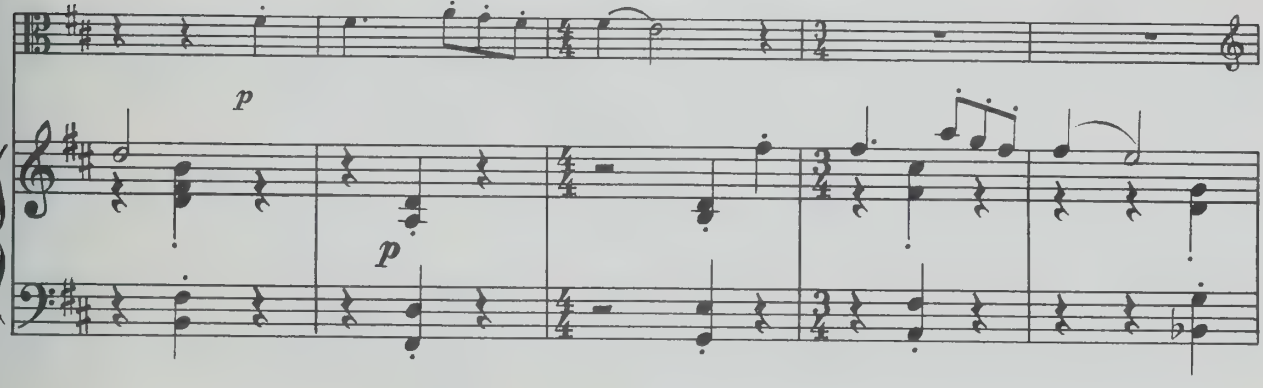
p
p

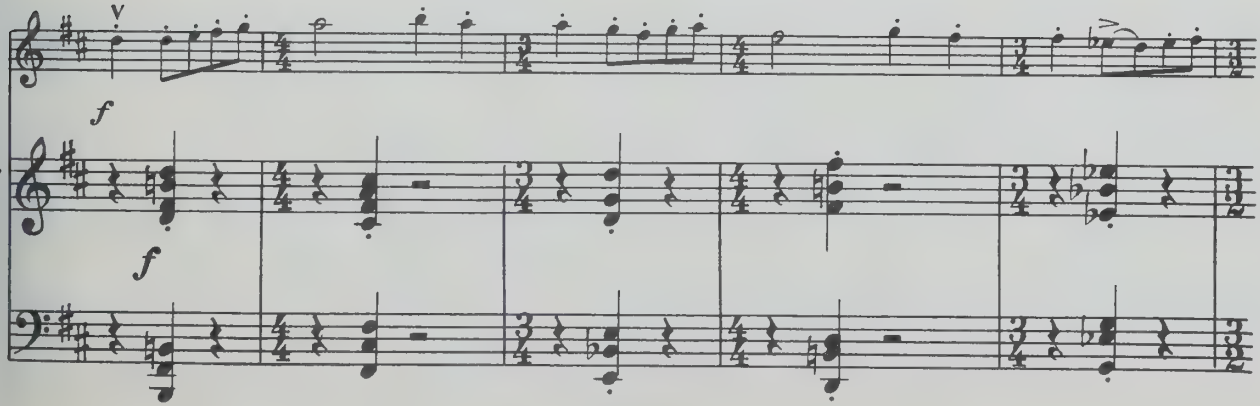
f
f

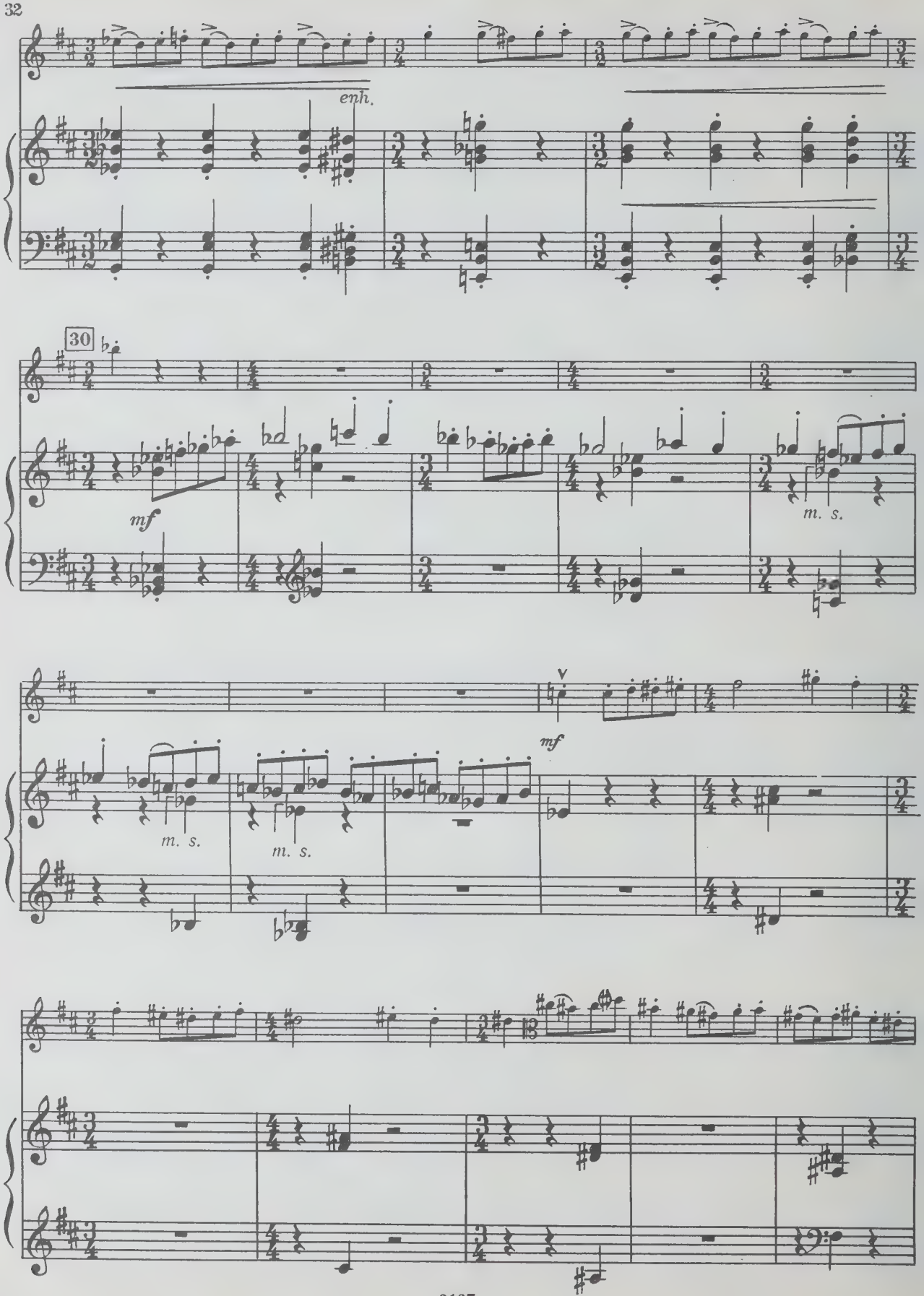
enh.
30
mf
m. s.
m. s.
m. s.
mf

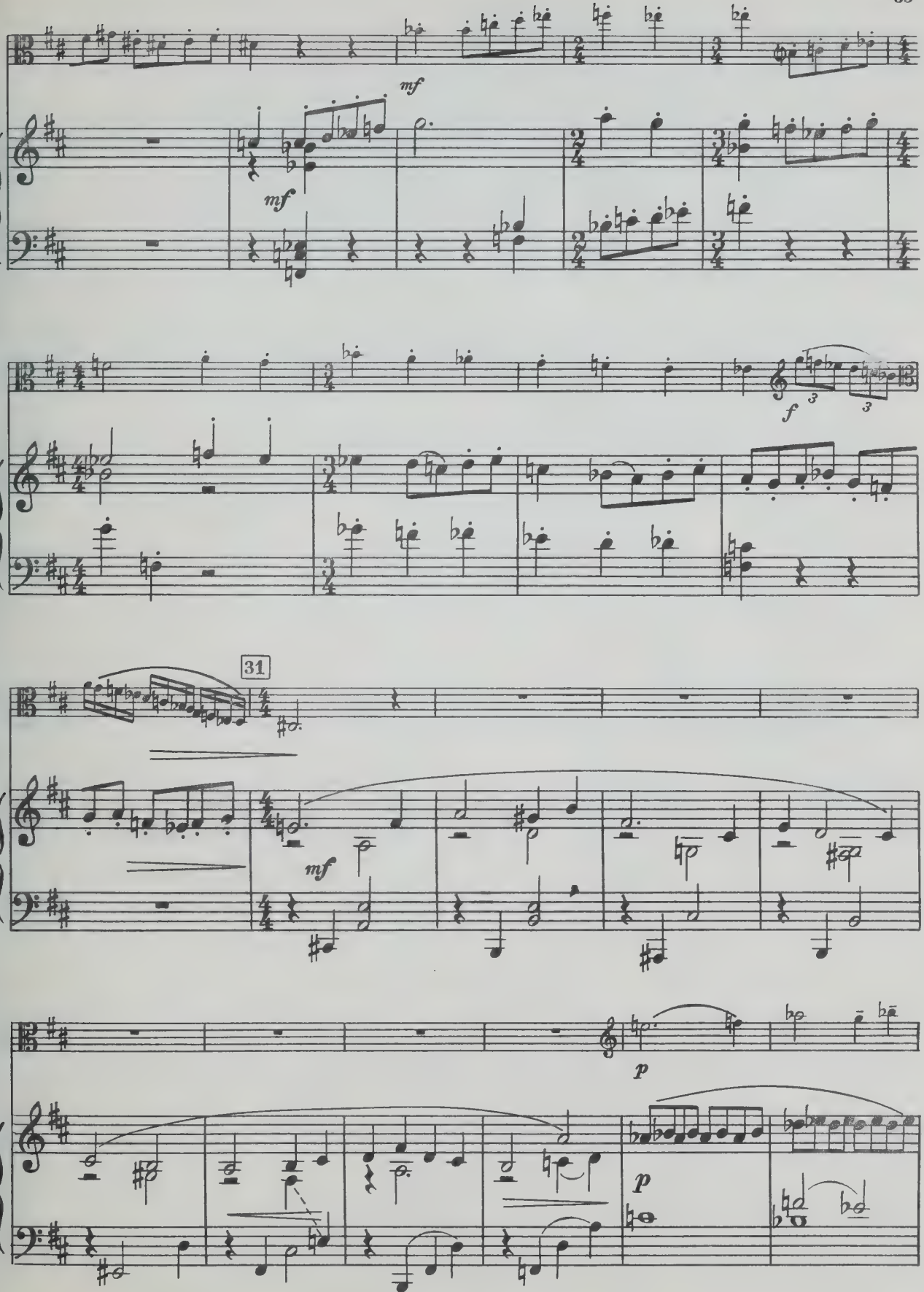
mf
mf
f
31
mf
p
p

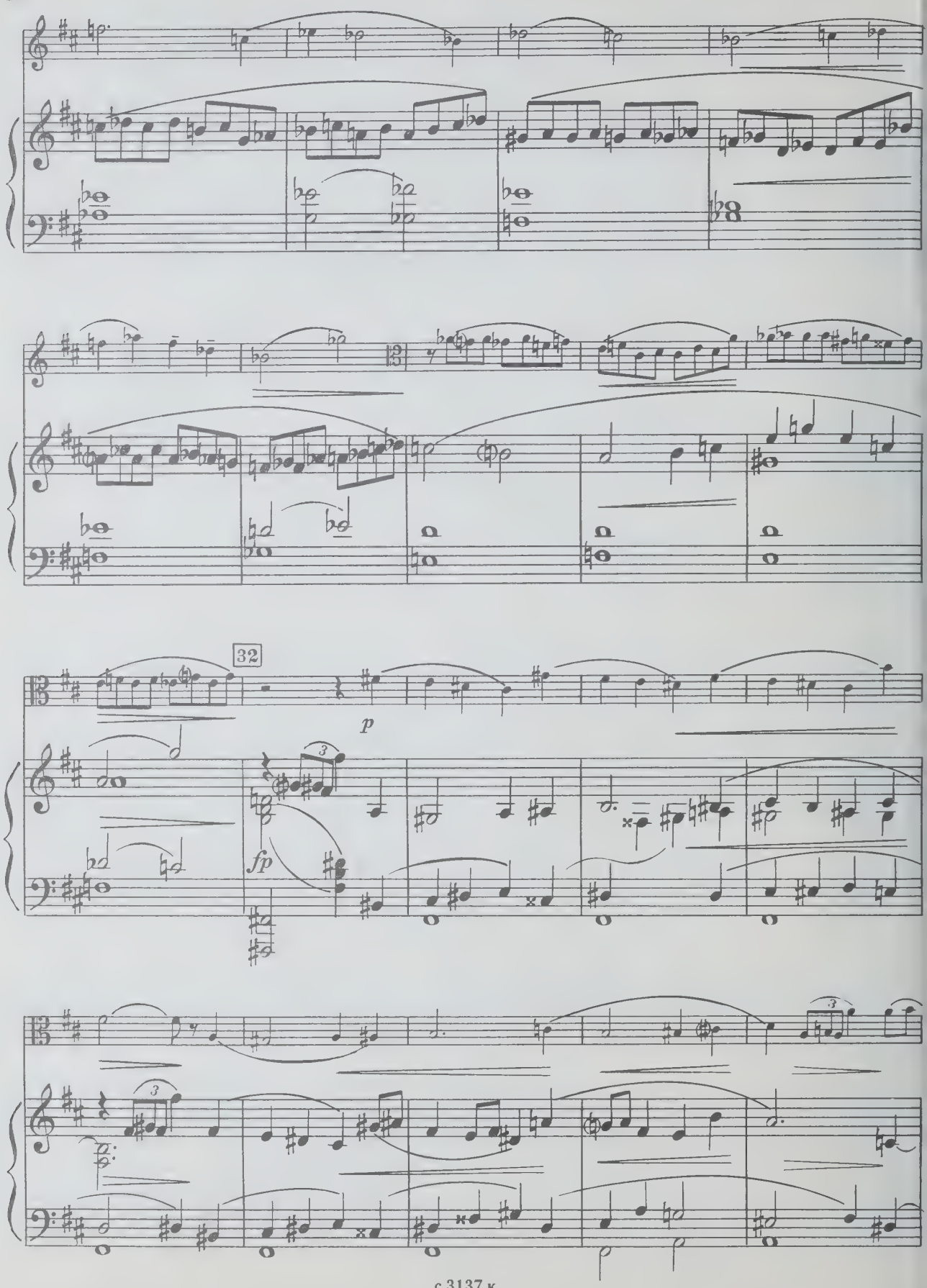
32
p
fp

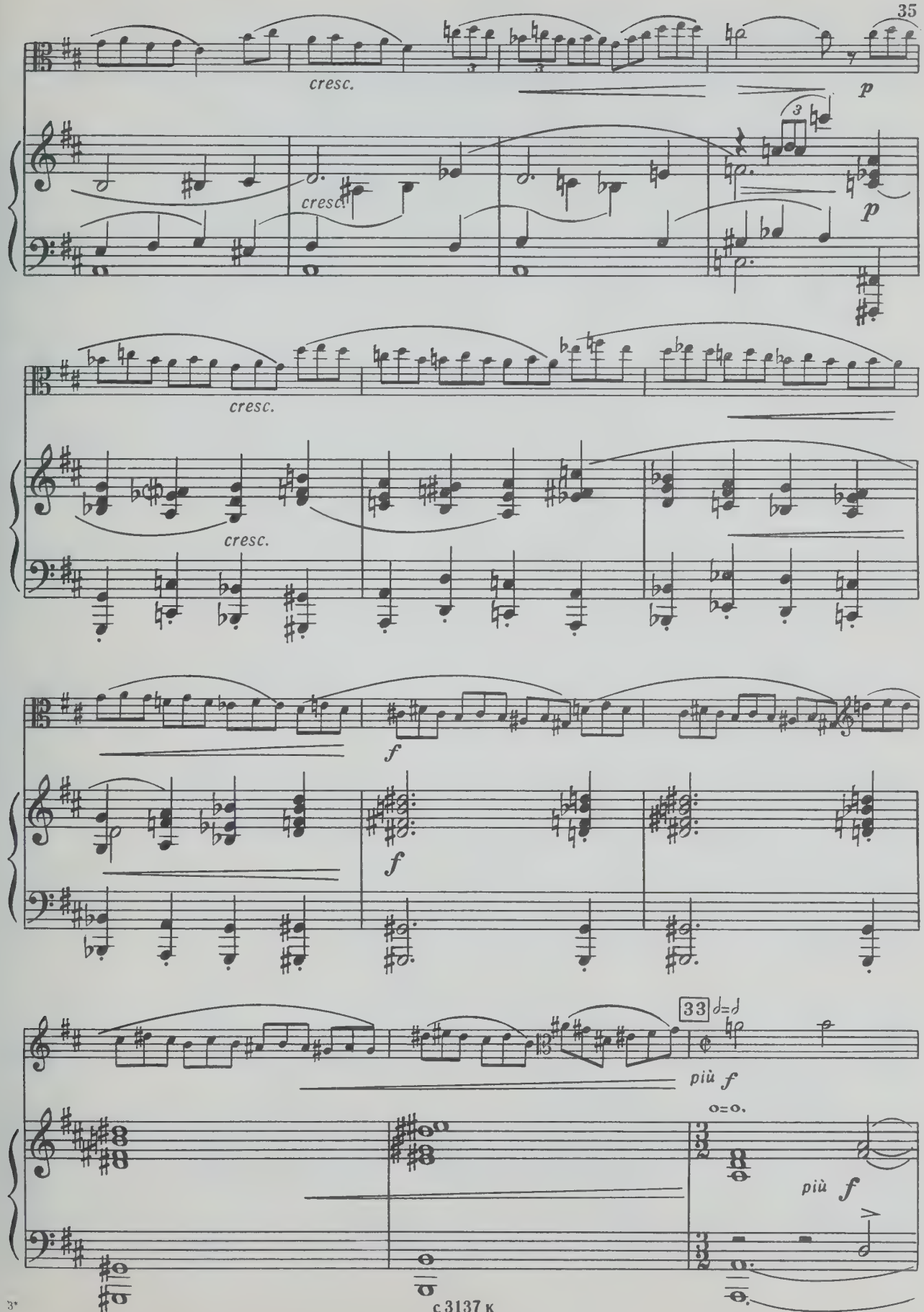
cresc.
cresc.
p
p
cresc.
cresc.
f
f
33 d=d
più f
o=o.
più f

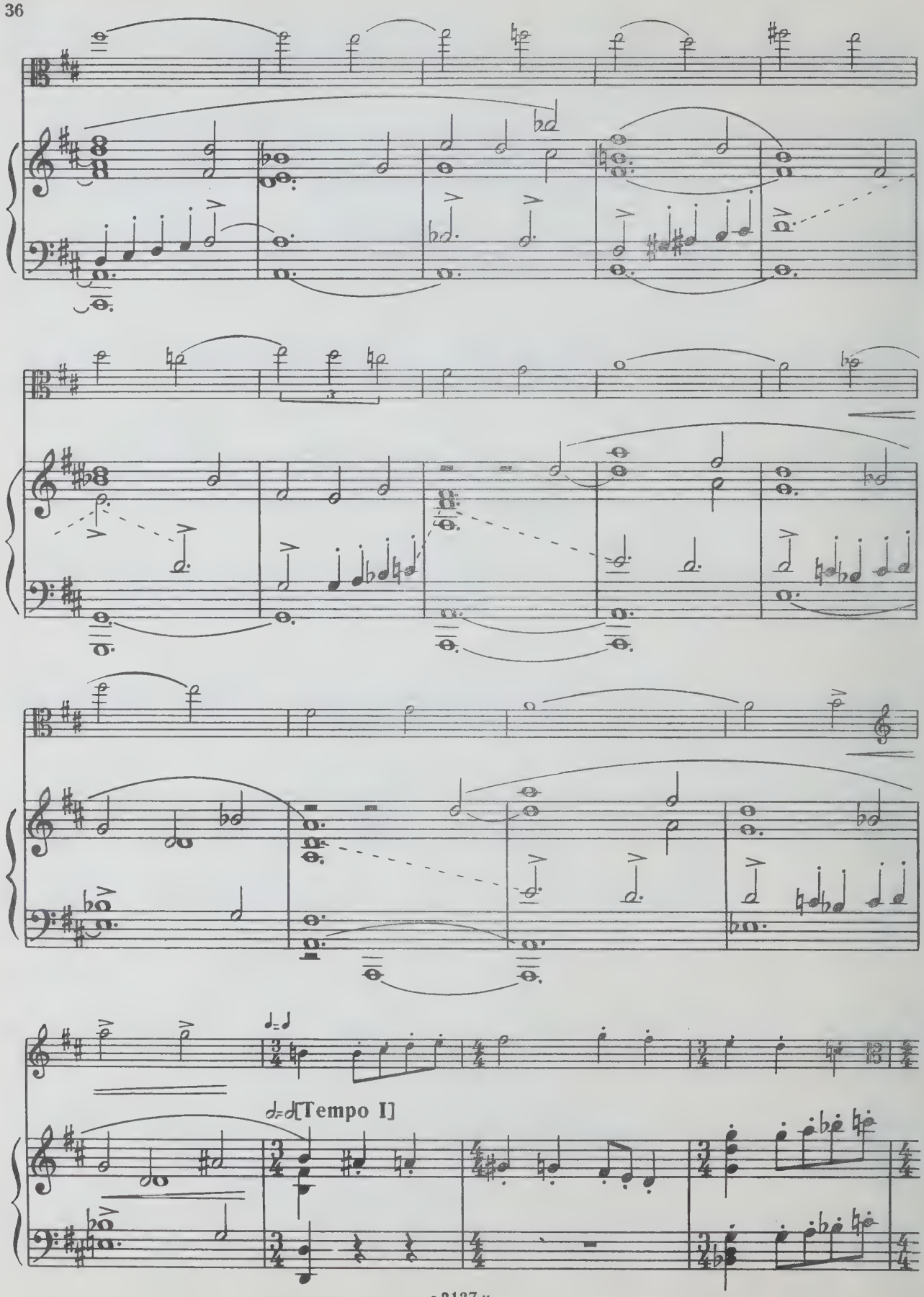
♩=♩
♩=♩[Tempo I]

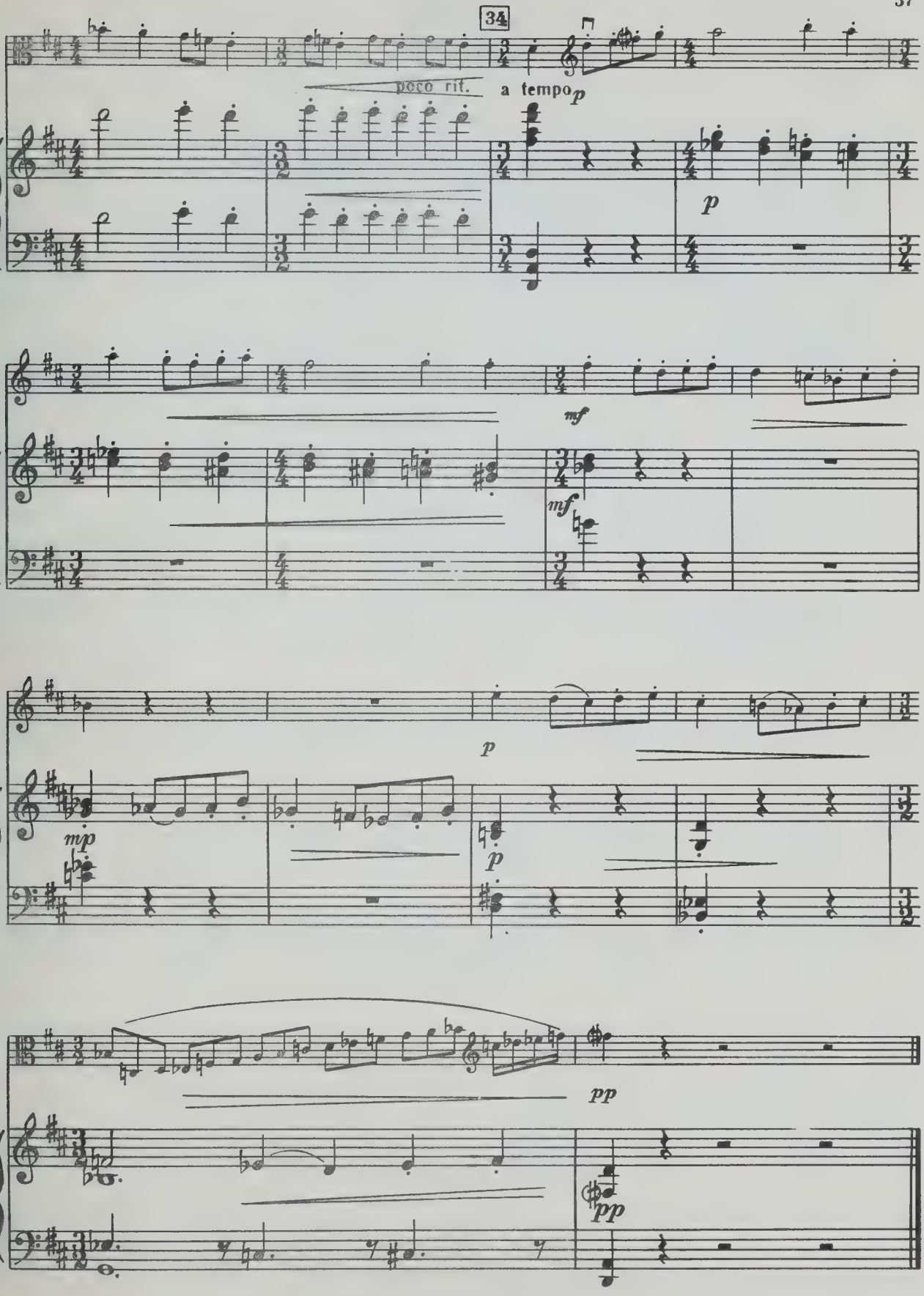
34
poco rit.
a tempo
p
p
mf
mf
p
p
mp
p
pp
pp

СОНАТА

для альта и фортепиано

Б. БЛАГОВИДОВ

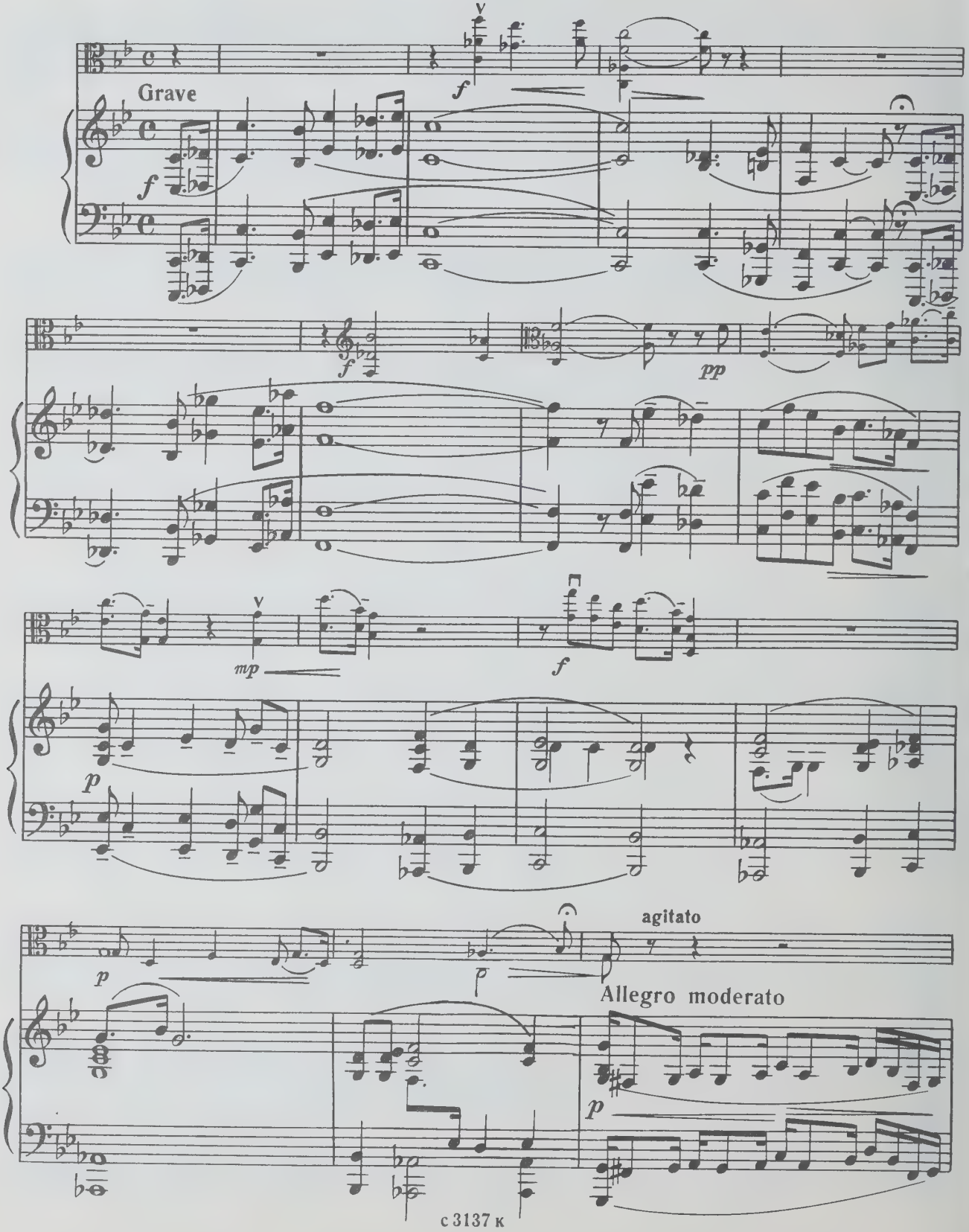

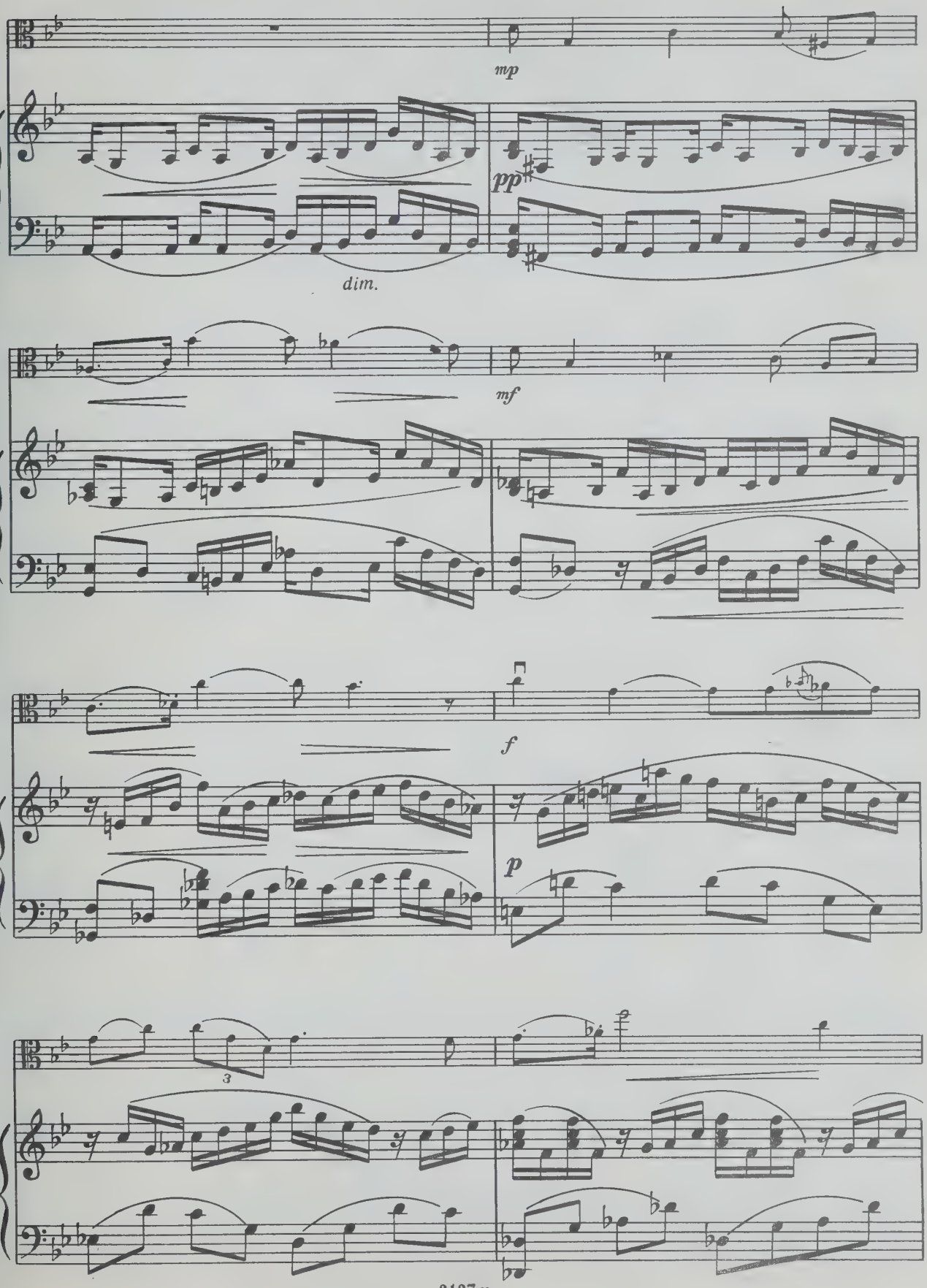
mp
pp
dim.
mf
f
p
3

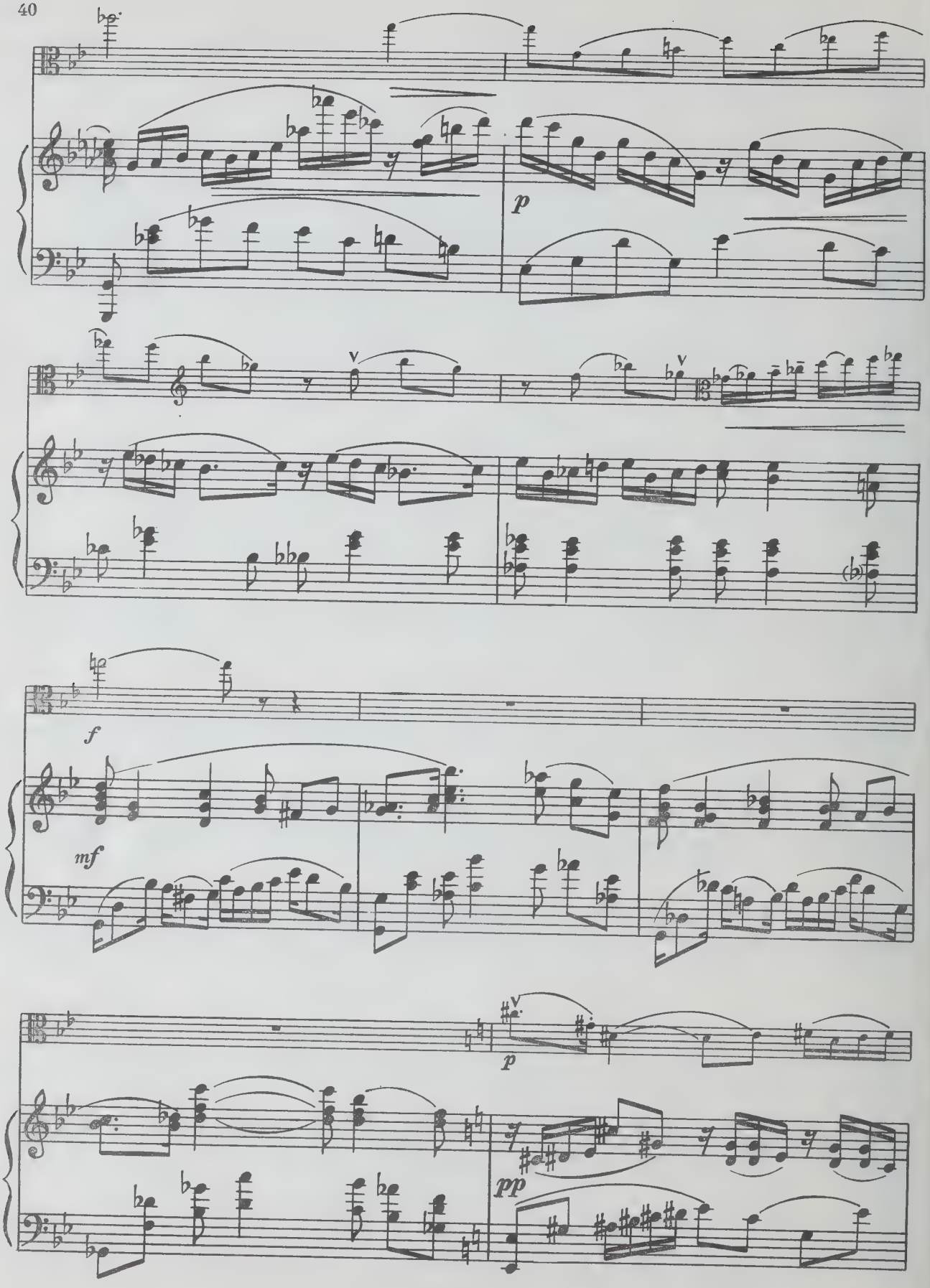
p
V
V
f
mf
V
p
pp

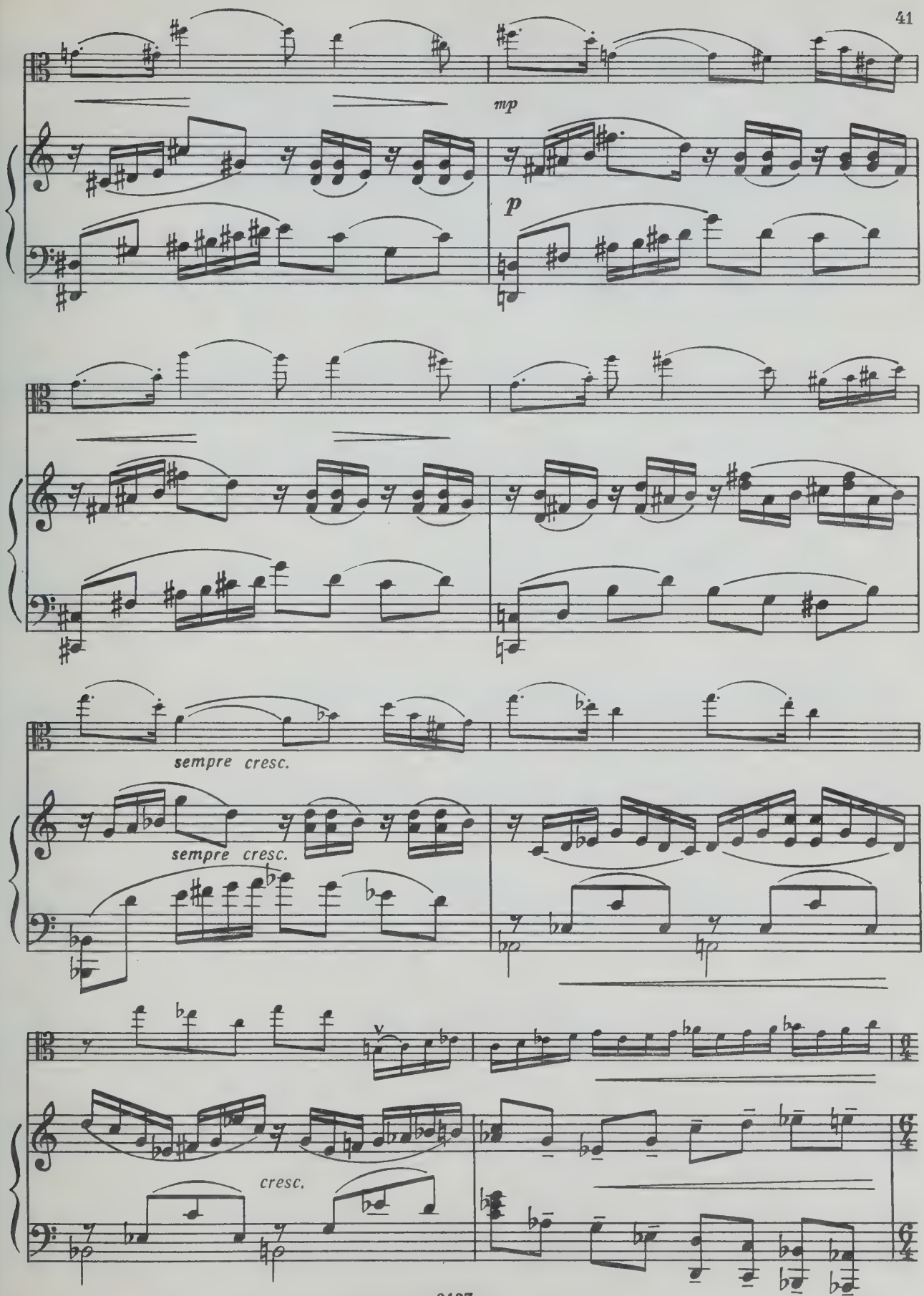
mp
p
sempre cresc.
sempre cresc.
cresc.

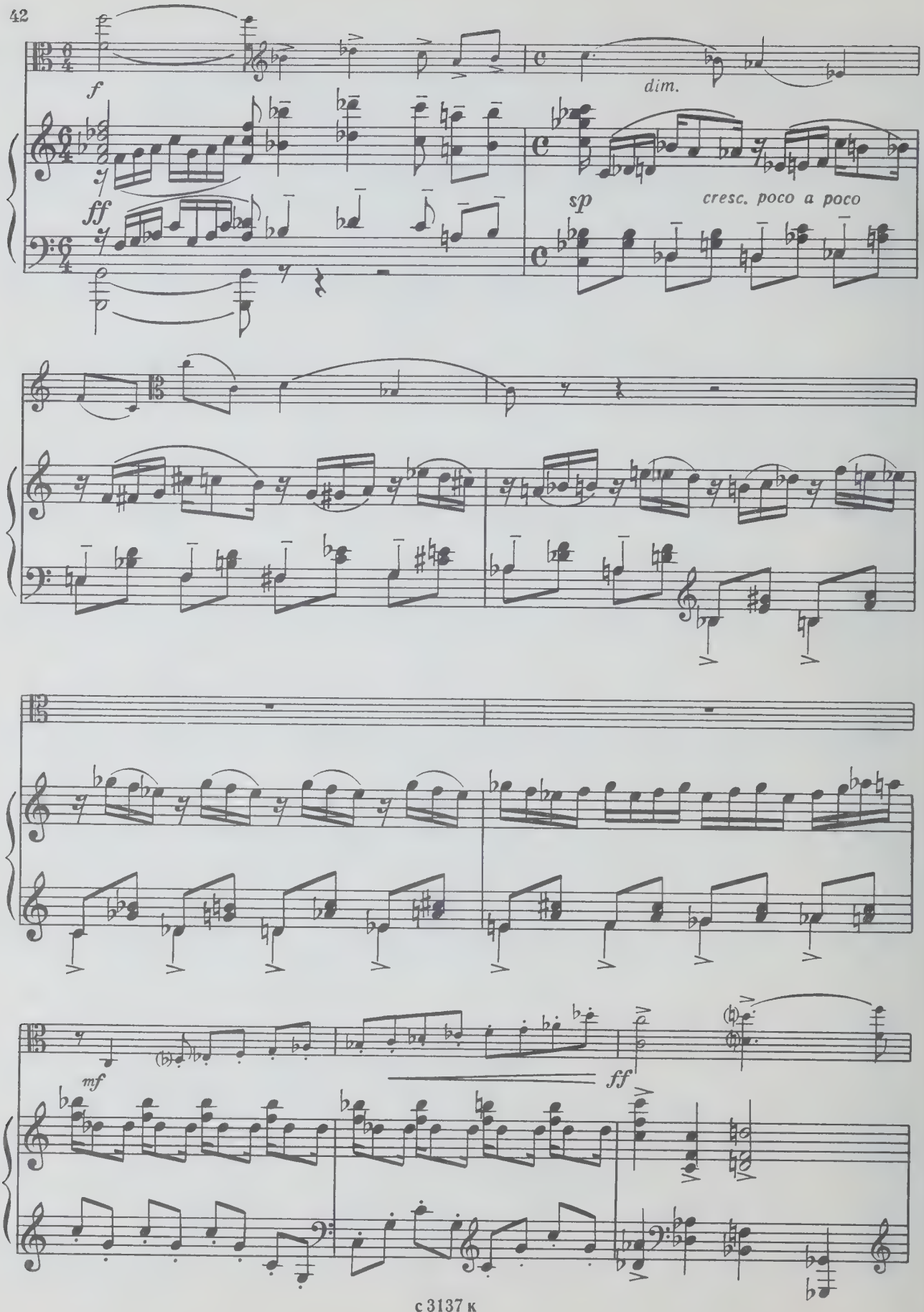
f
dim.
ff
sp
cresc. poco a poco
mf
ff

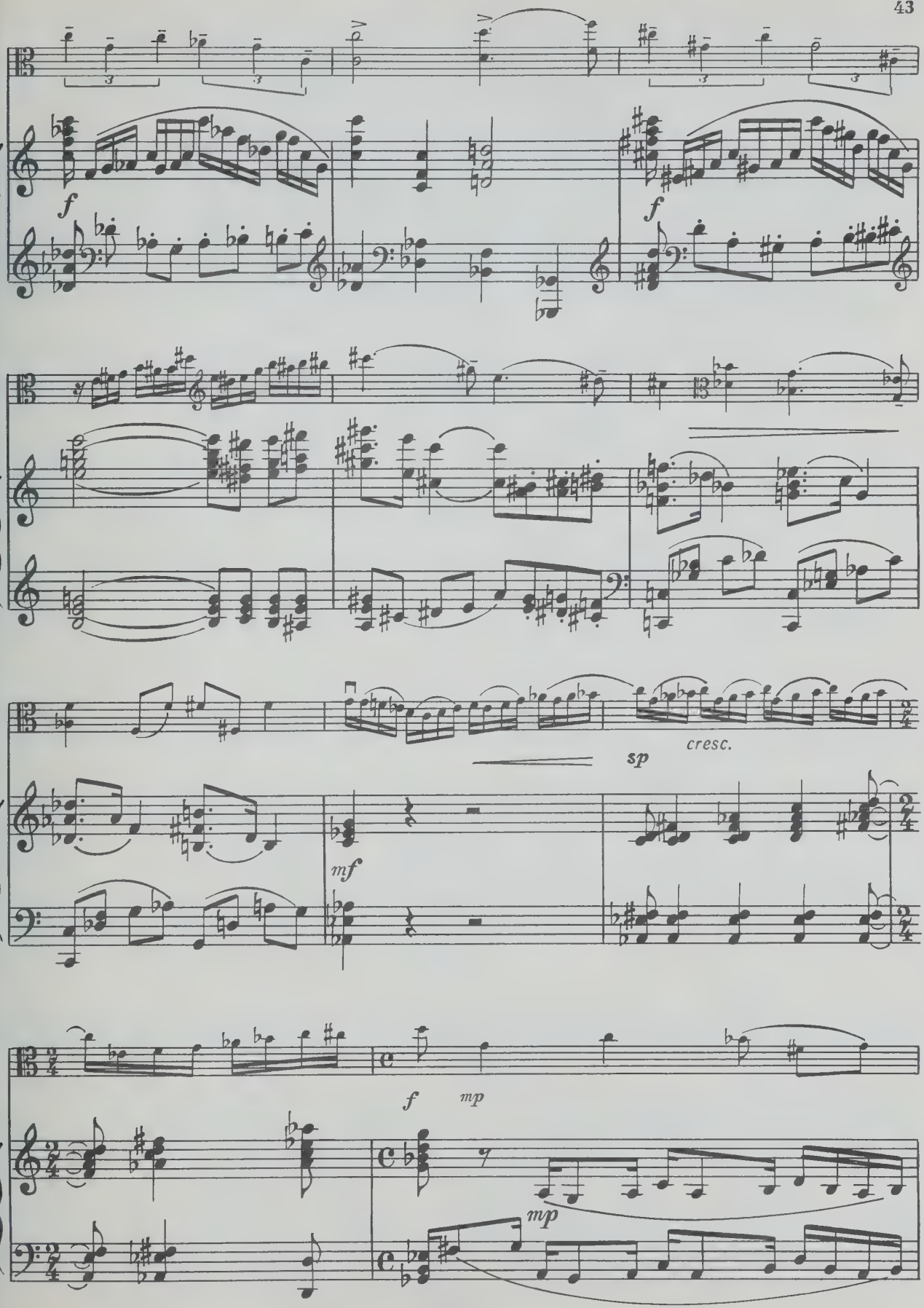
f
f
sp
cresc.
mf
f
mp
mp

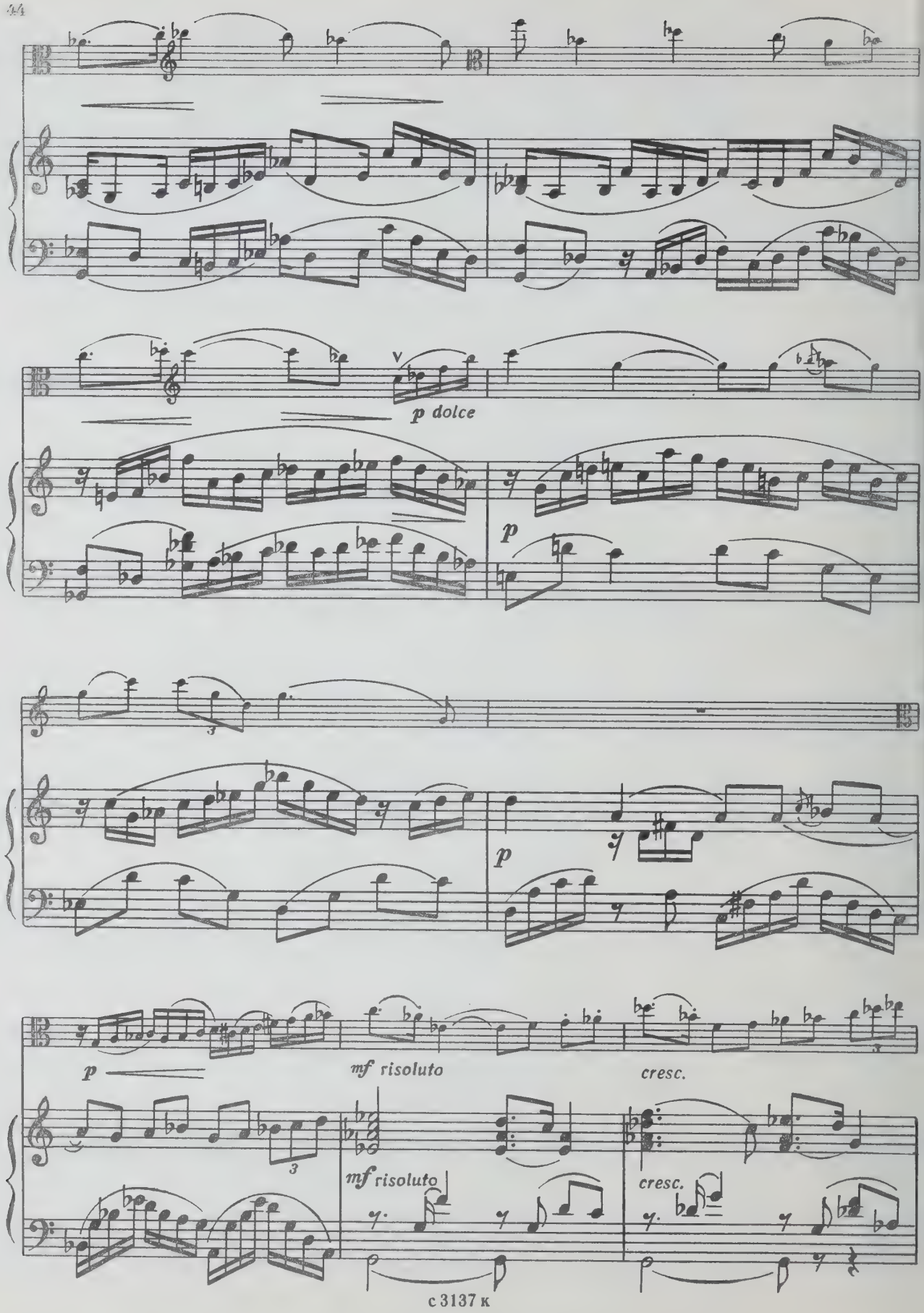
p dolce
p
p
mf risoluto
cresc.
mf risoluto
cresc.

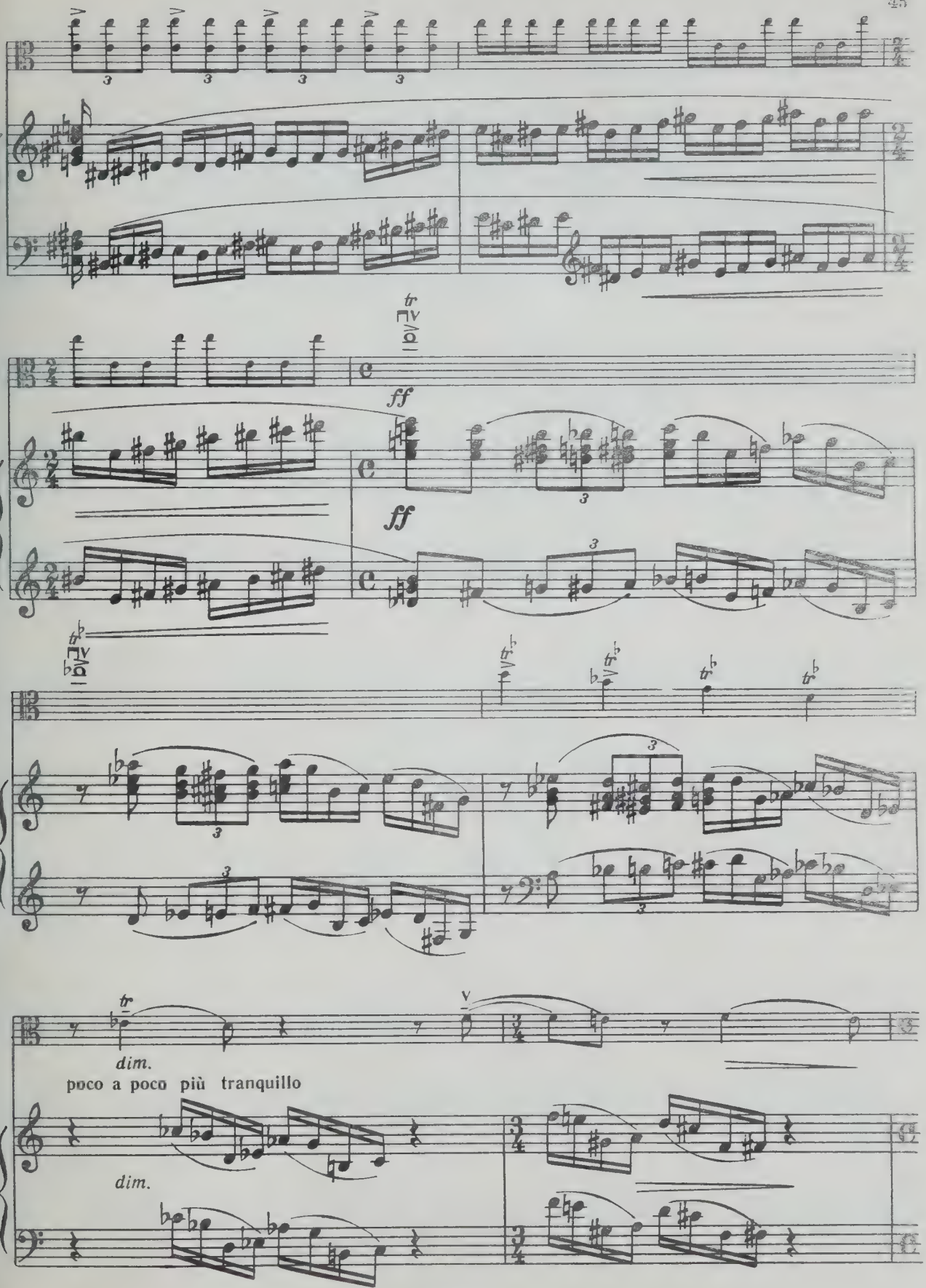
ff
ff
dim.
poco a poco più tranquillo
dim.

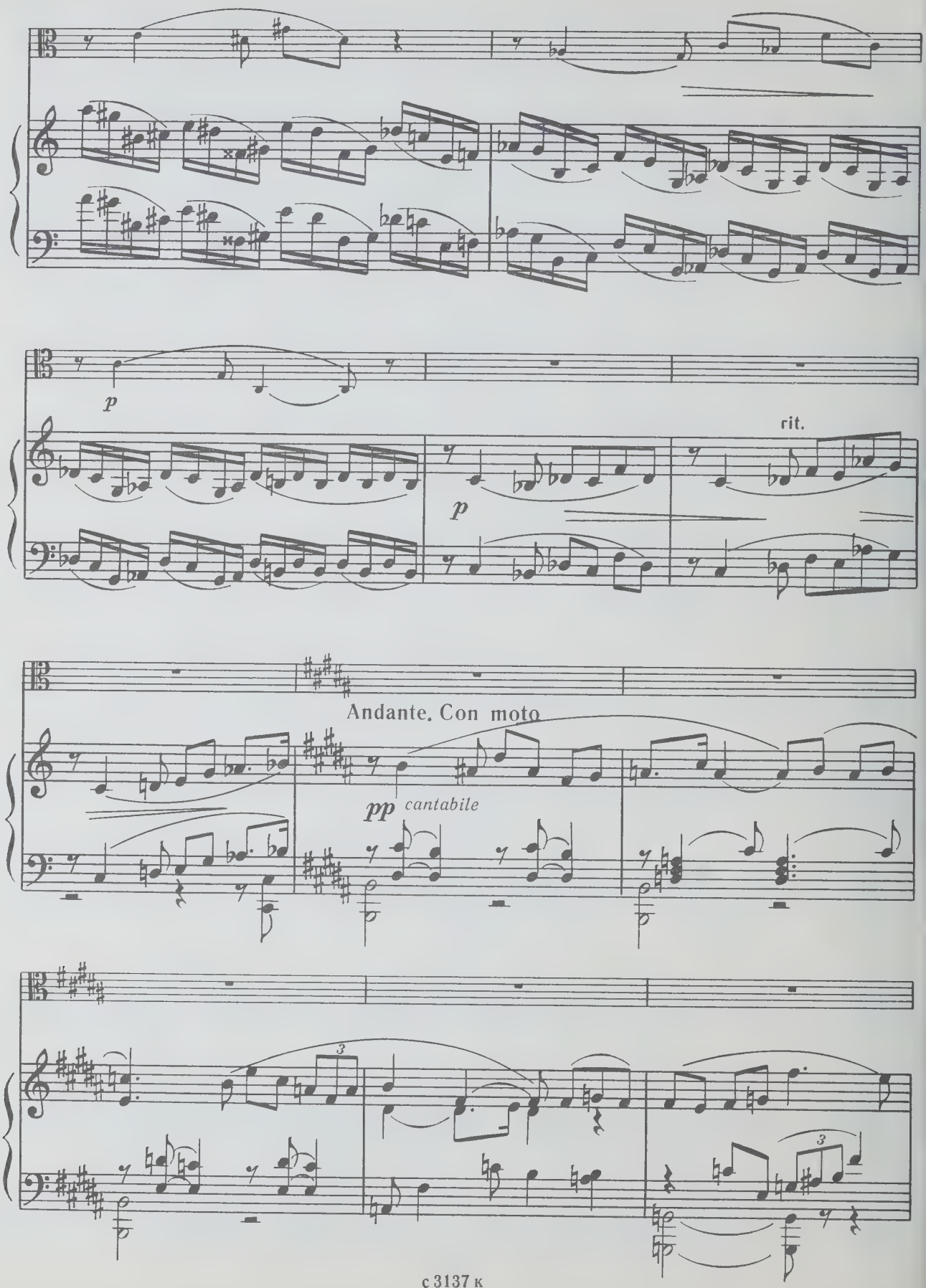
p
rit.
p
Andante. Con moto
pp cantabile
3
3

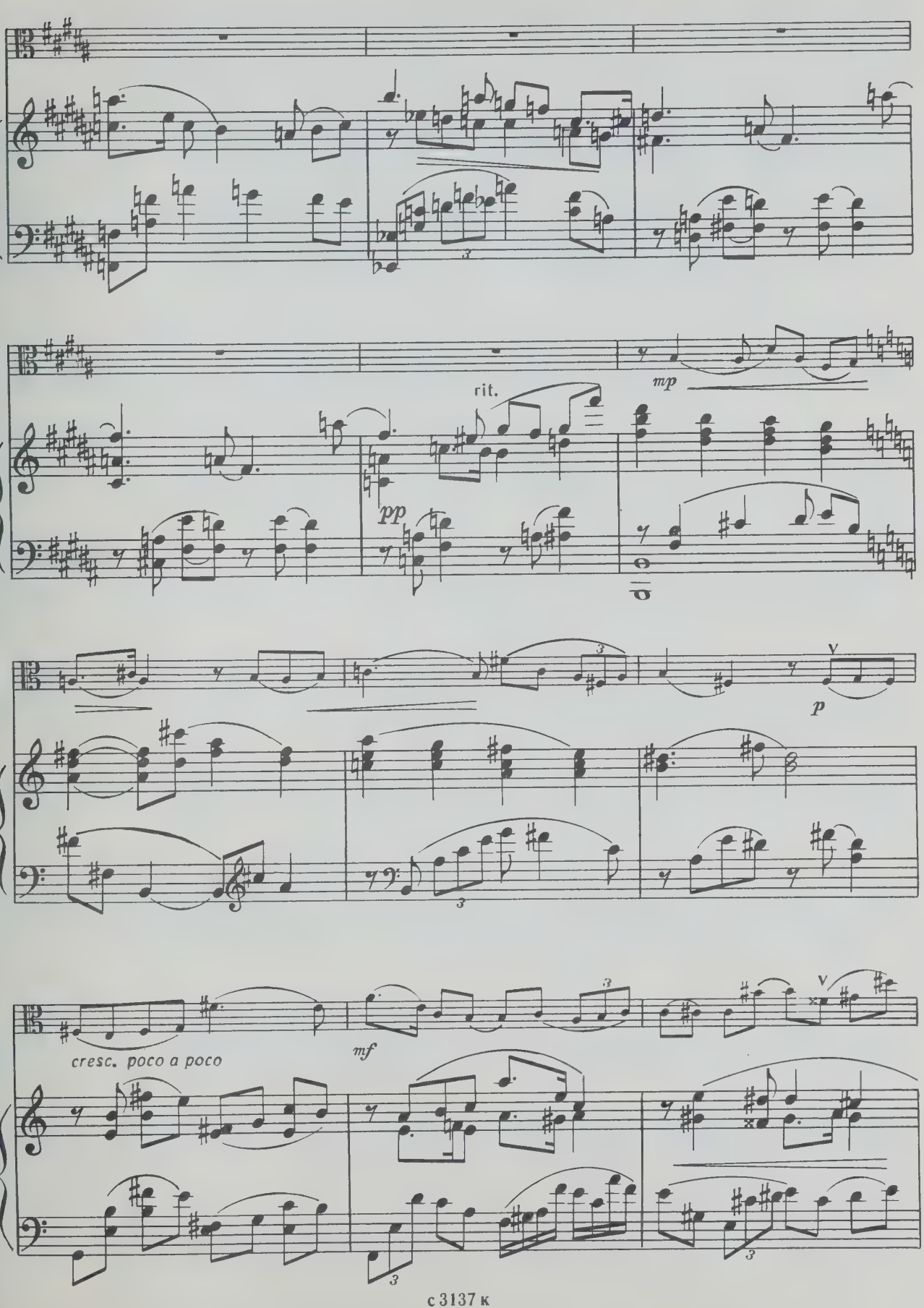
rit.
mp
pp
p
cresc. poco a poco
mf

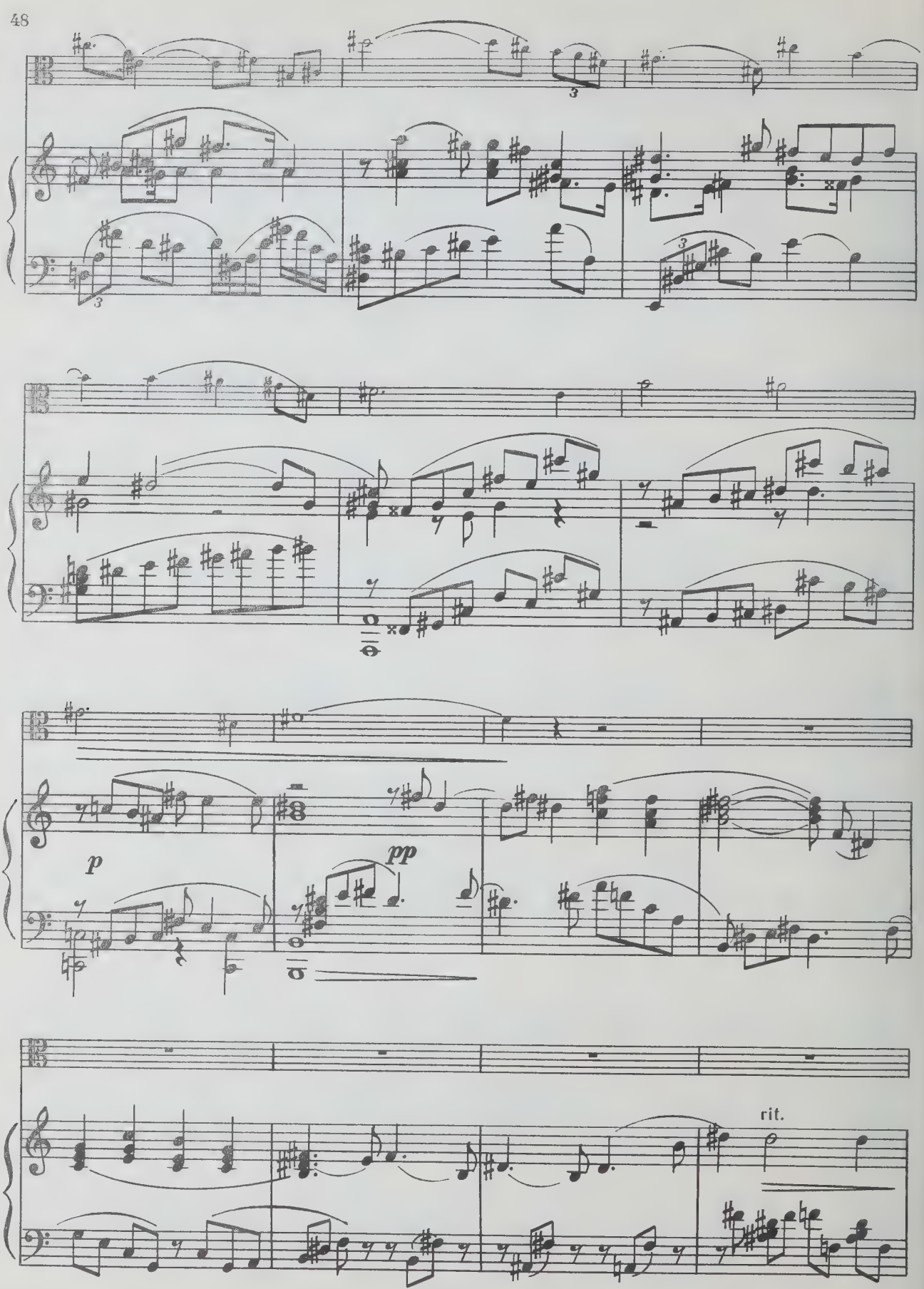
p
pp
rit.

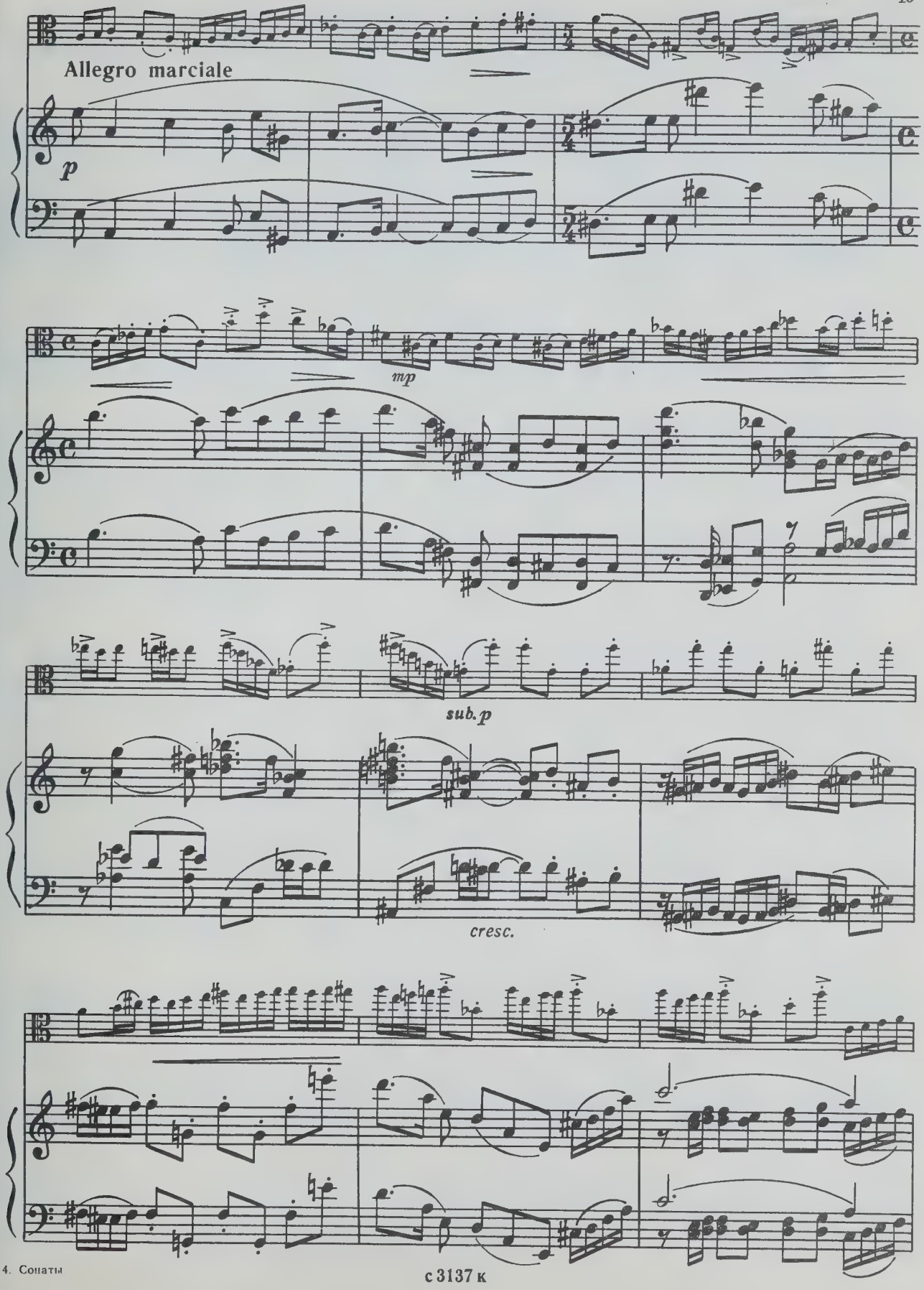
Allegro marciale
p
mp
sub. p
cresc.

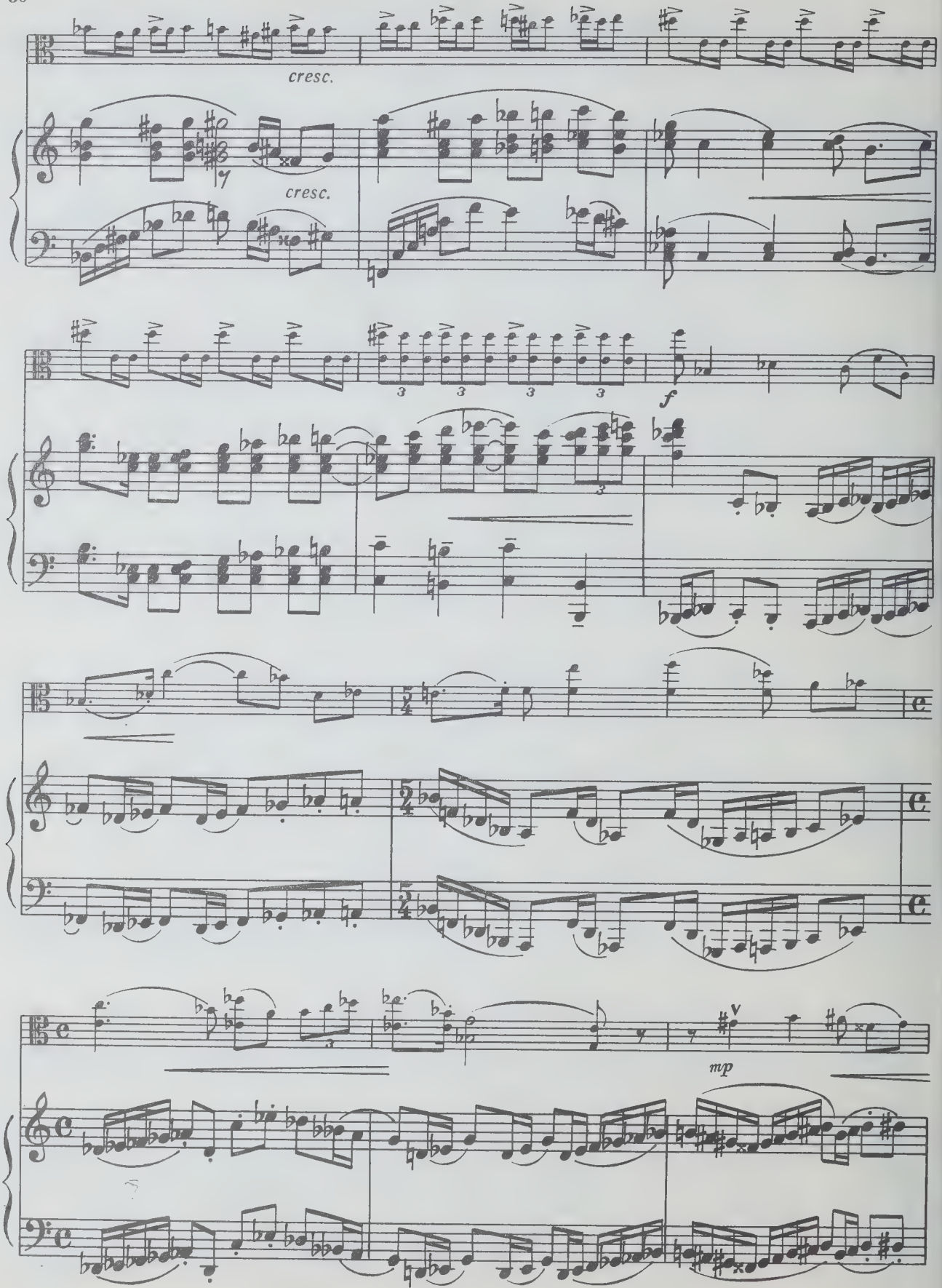
cresc.
cresc.
f
mp

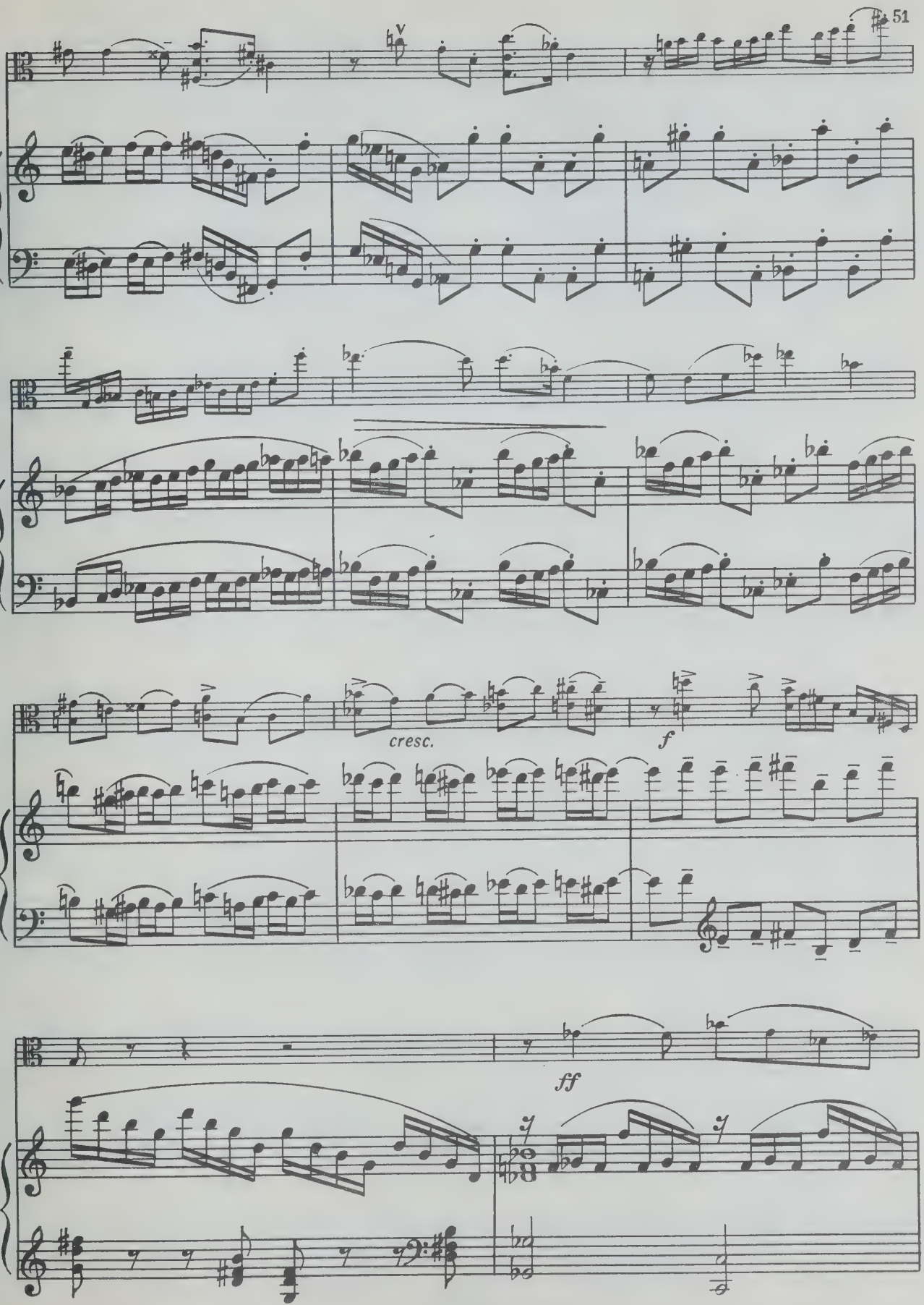
cresc.
f
ff

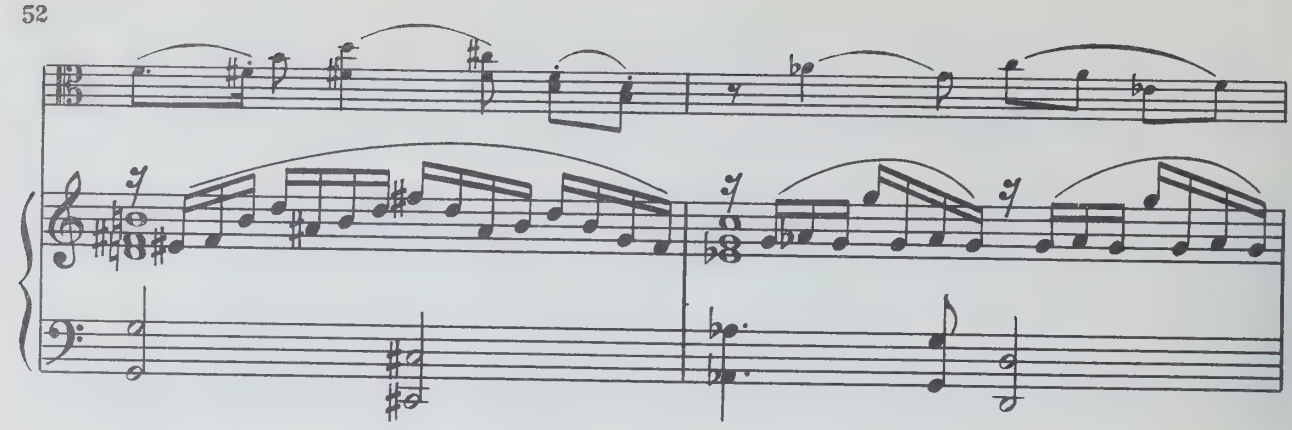

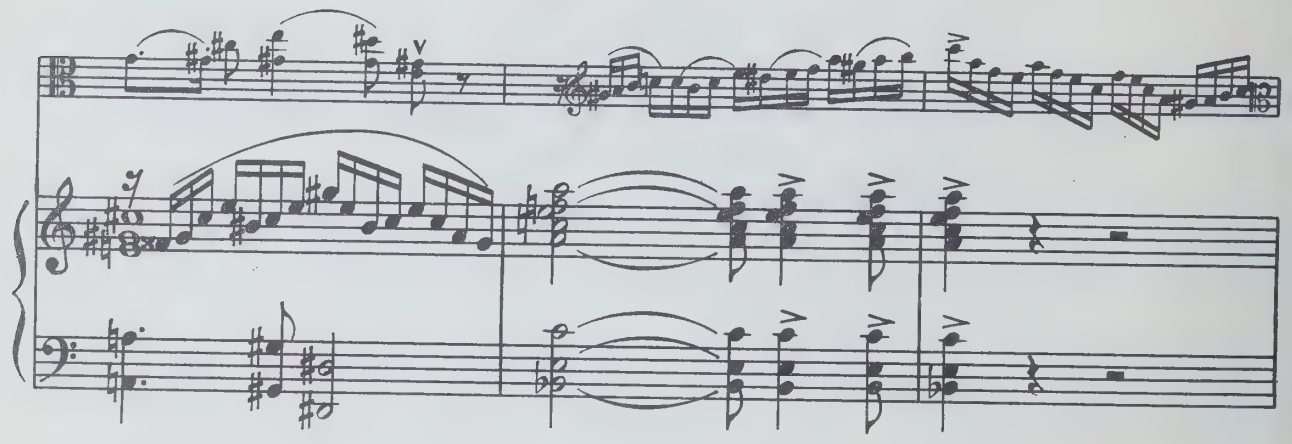

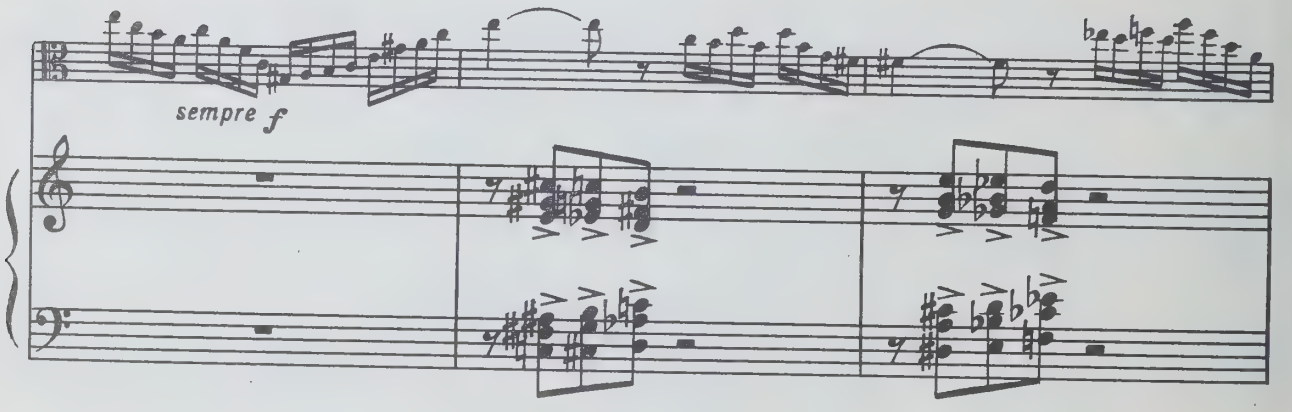
sempre f

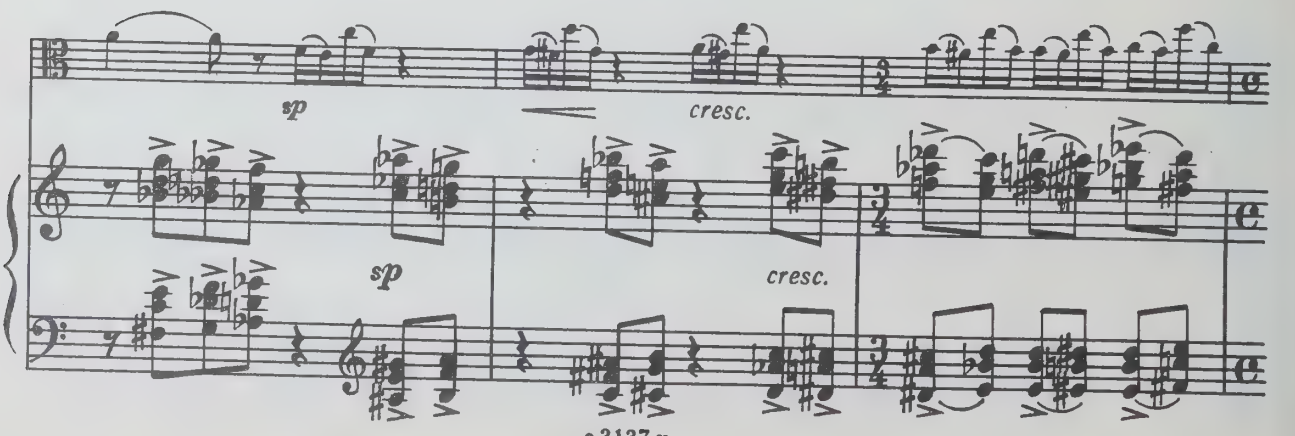
sp
cresc.
sp
cresc.

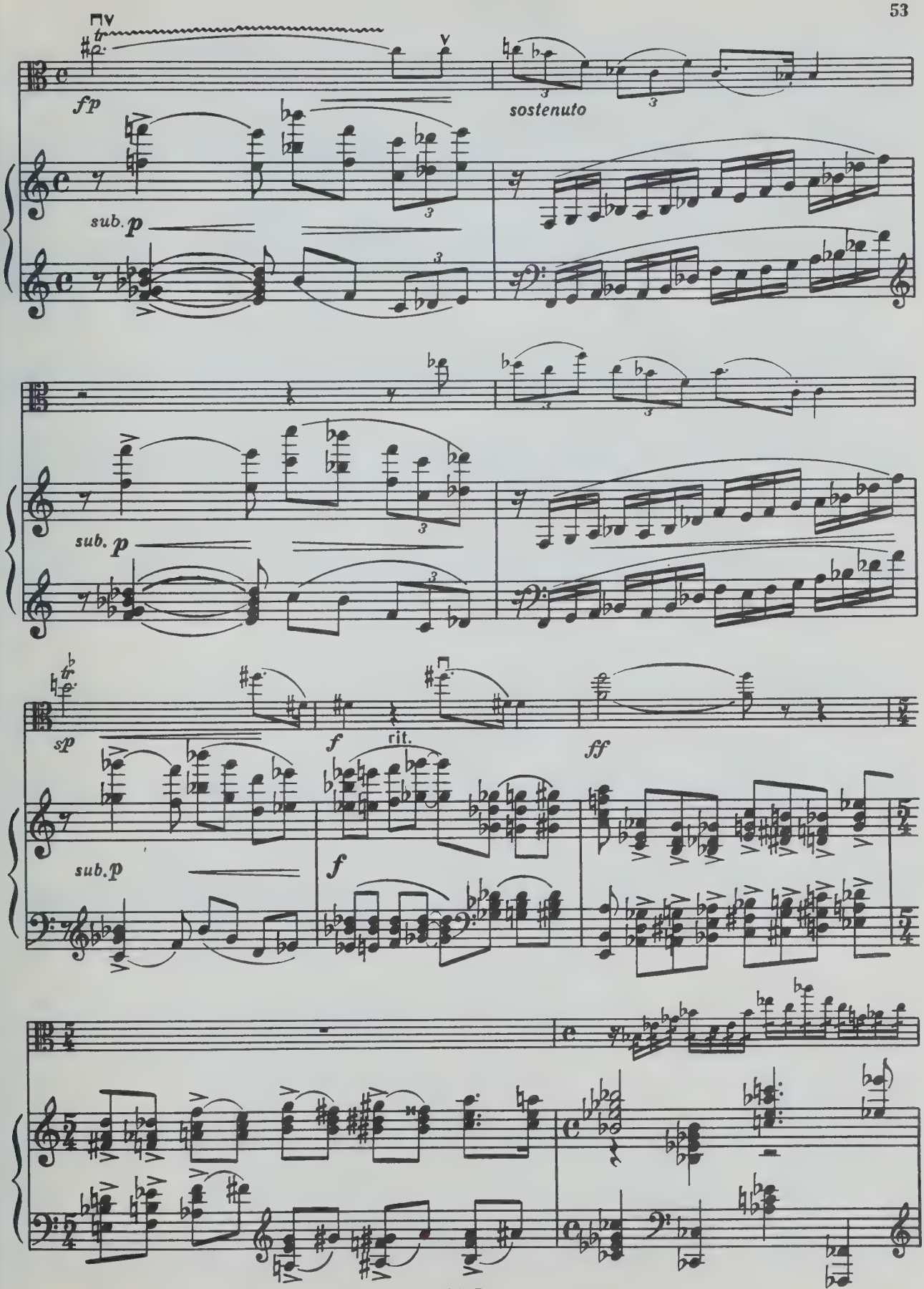
fp
sostenuto
sub. p
sub. p
sp
f
rit.
ff
sub. p
f

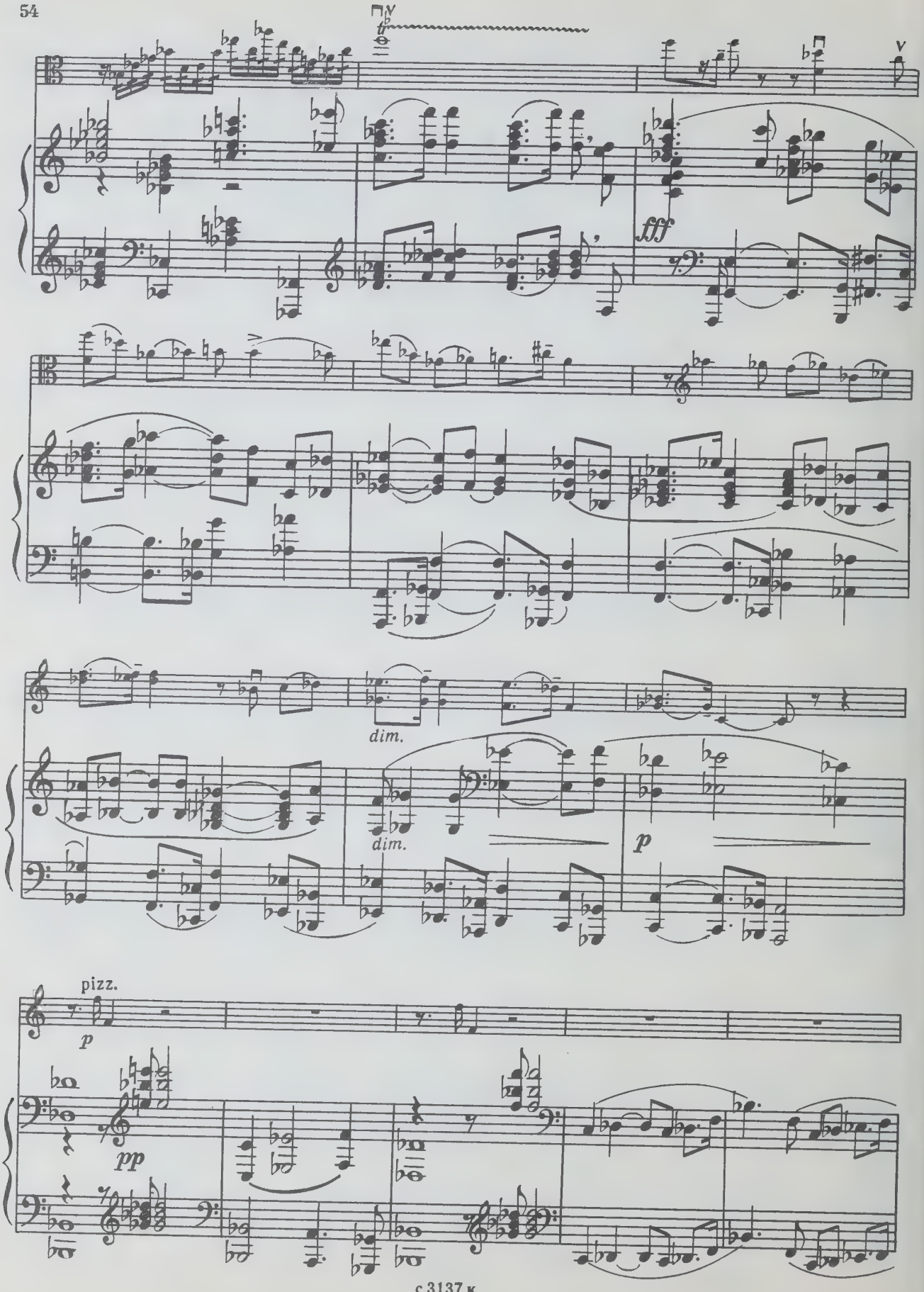
tr
fff
dim.
dim.
p
pizz.
p
pp

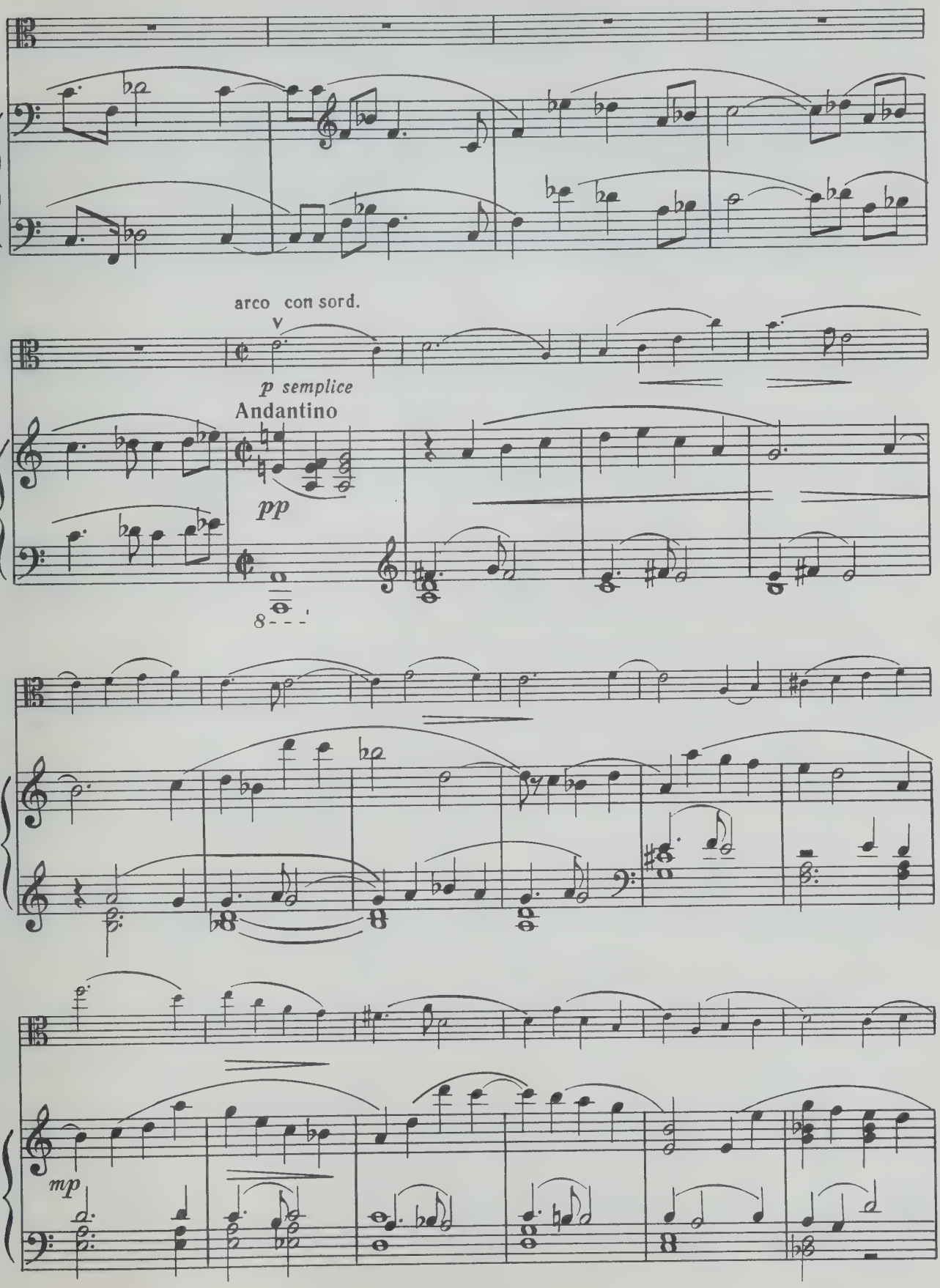
arco con sord.
p semplice
Andantino
pp
8
mp

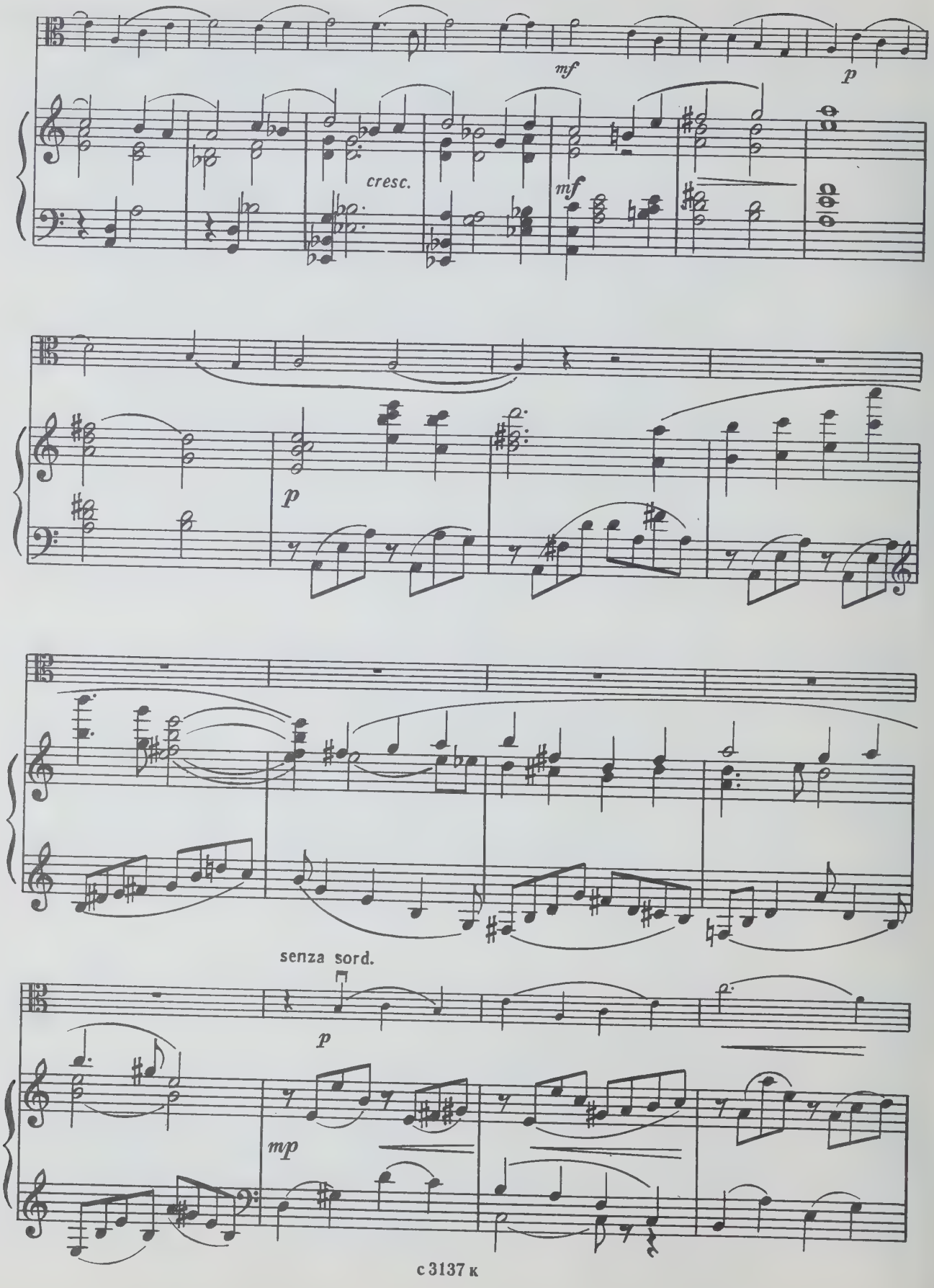
mf
p
cresc.
mf
p
senza sord.
p
mp

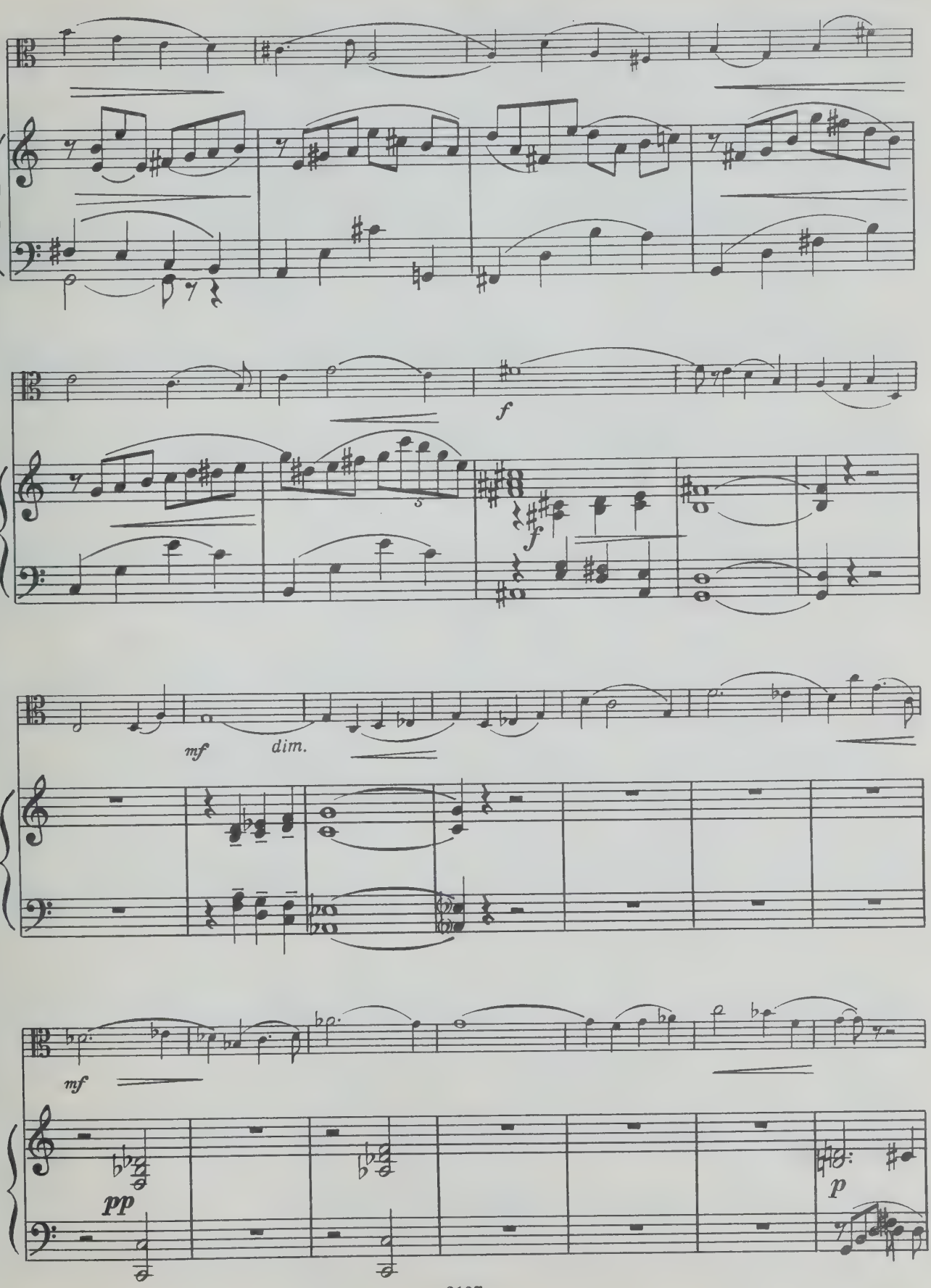
f
mf
dim.
mf
pp
p

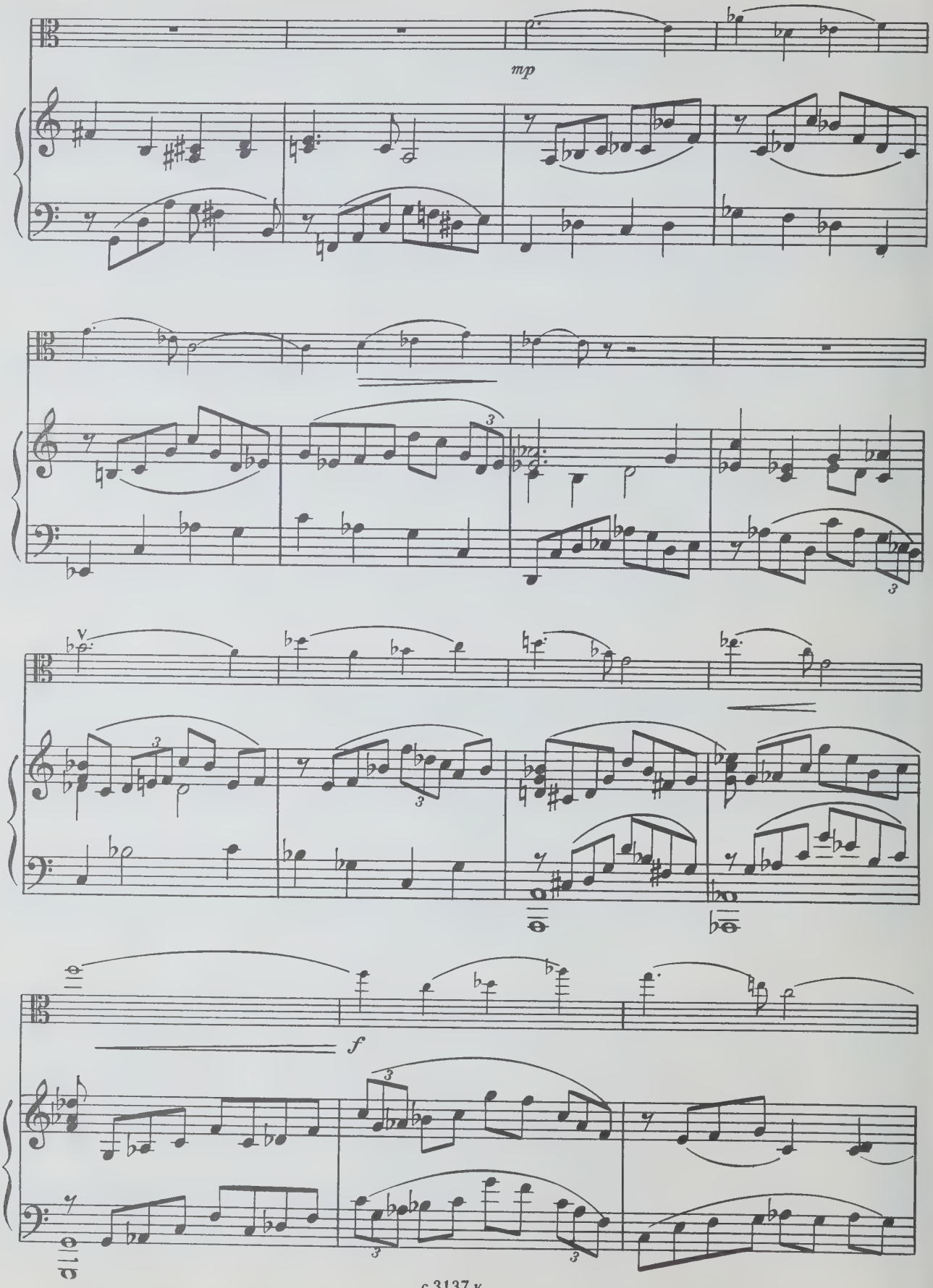
mp
f

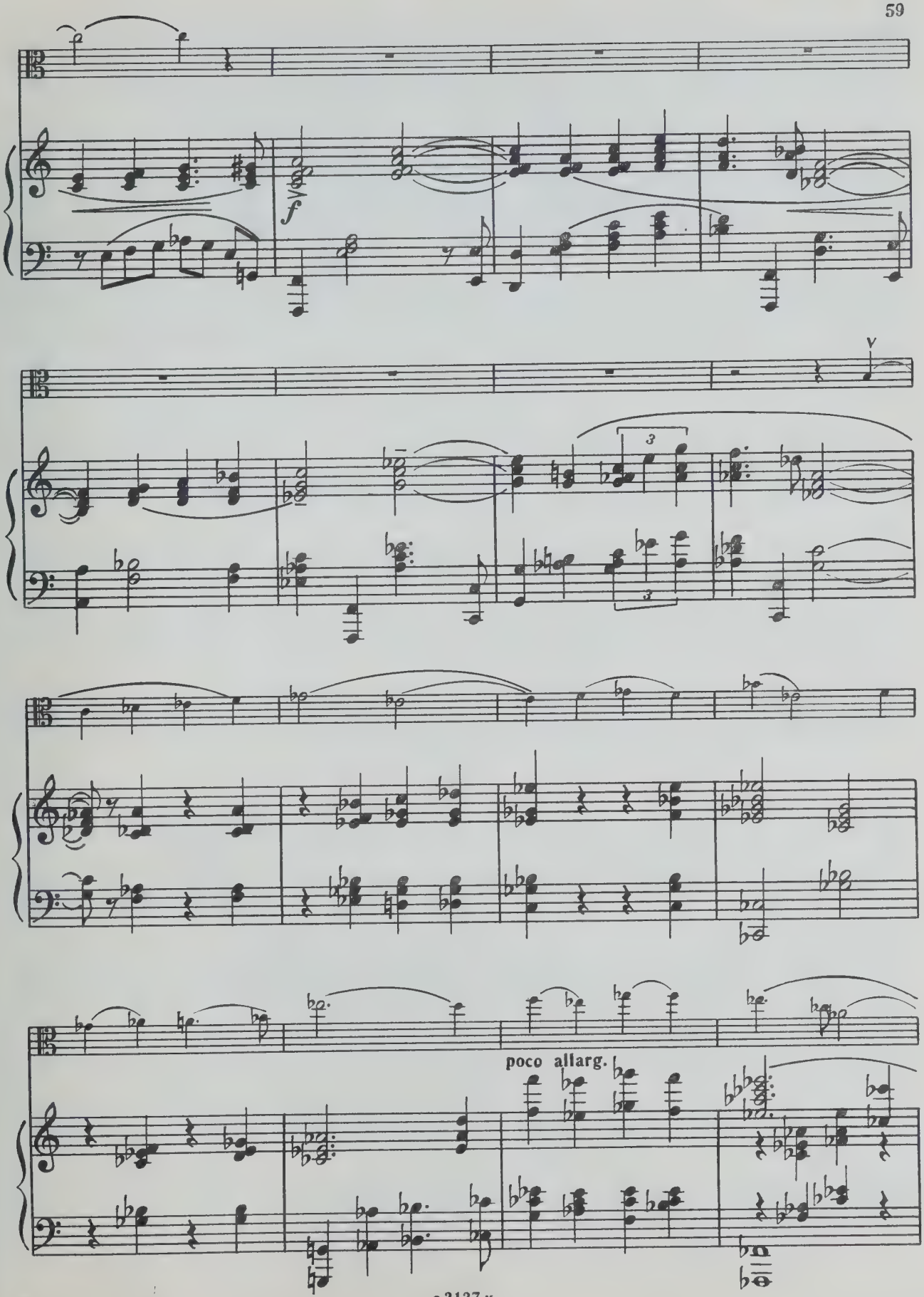

с 3137 к

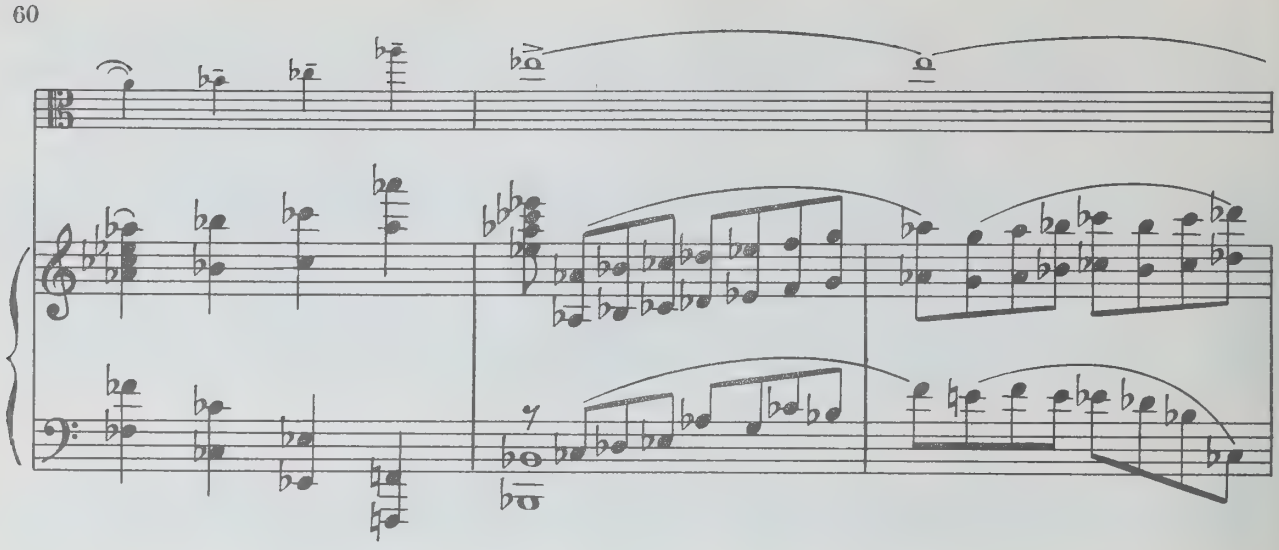

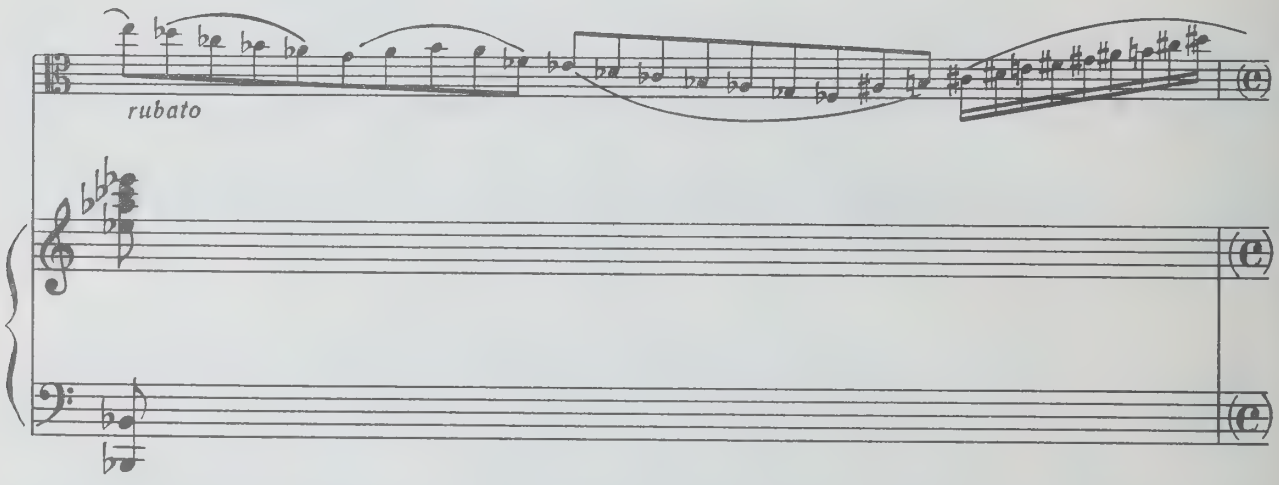
rubato

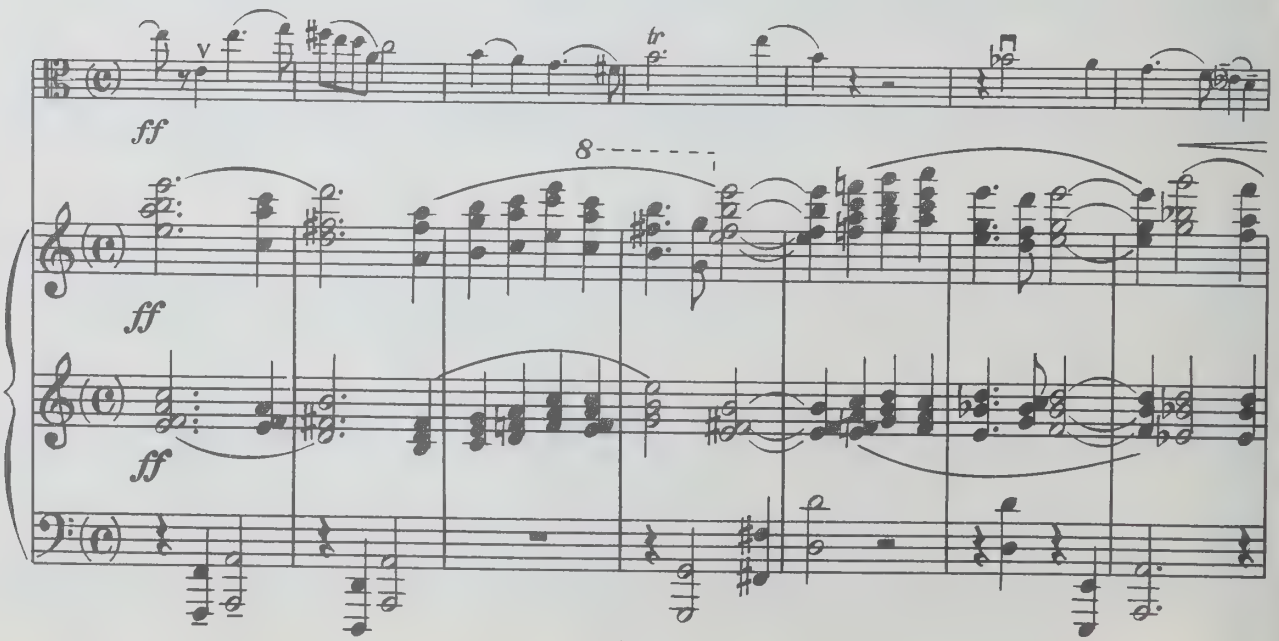
ff
8
ff
ff

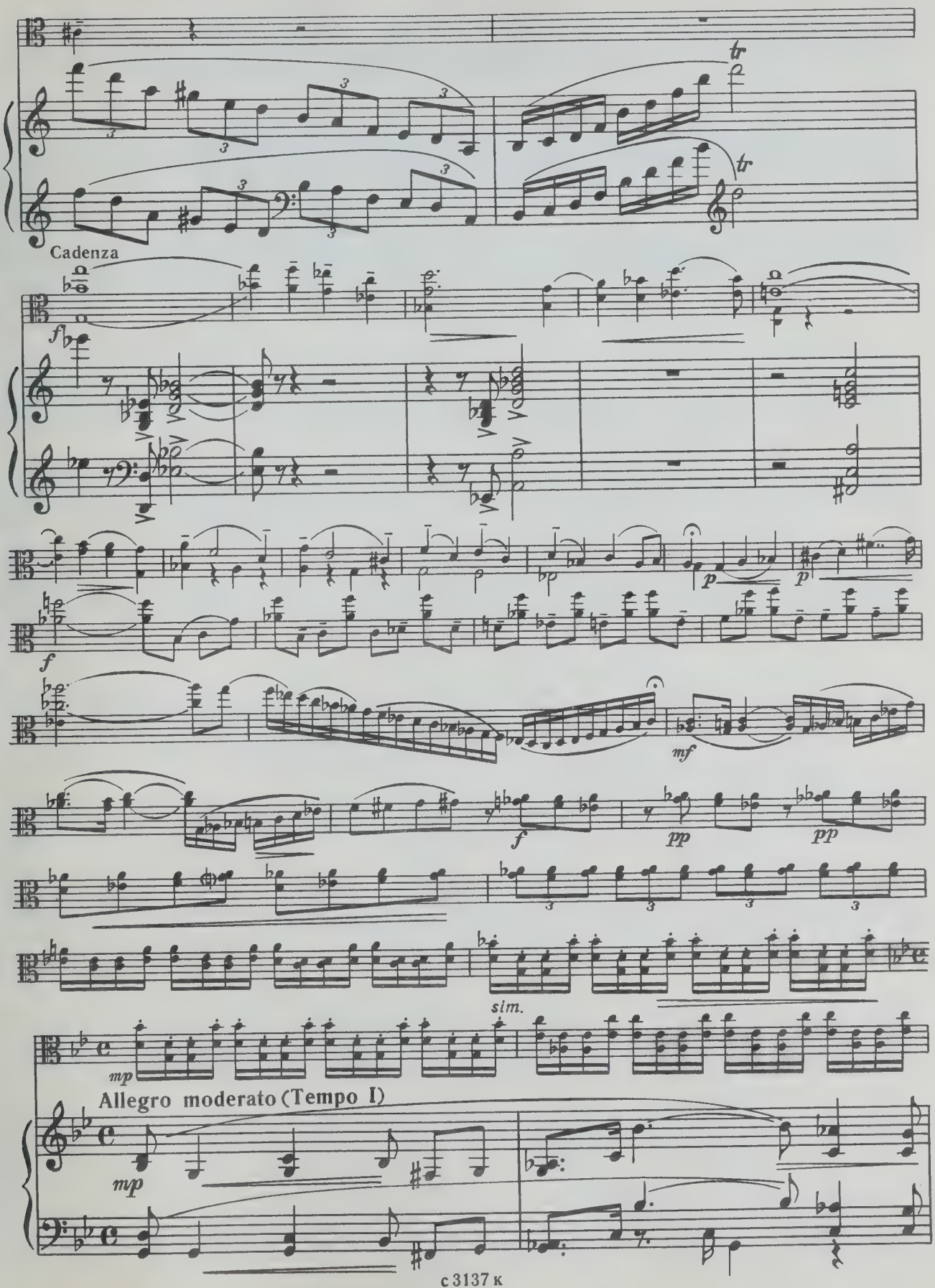
tr
tr
Cadenza
f
p
p
f
mf
f
pp
pp
sim.
mp
Allegro moderato (Tempo I)
mp

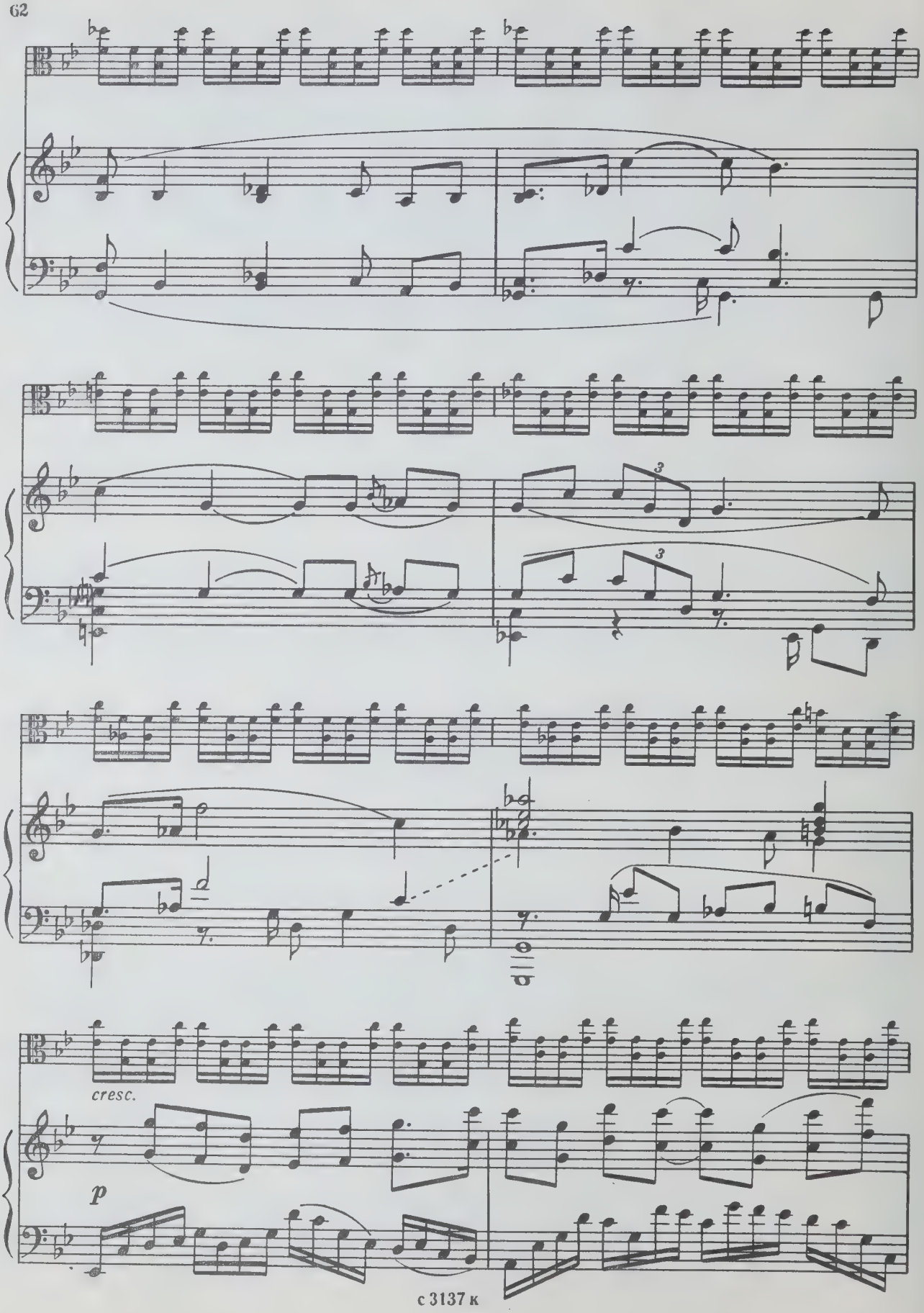
cresc.
p

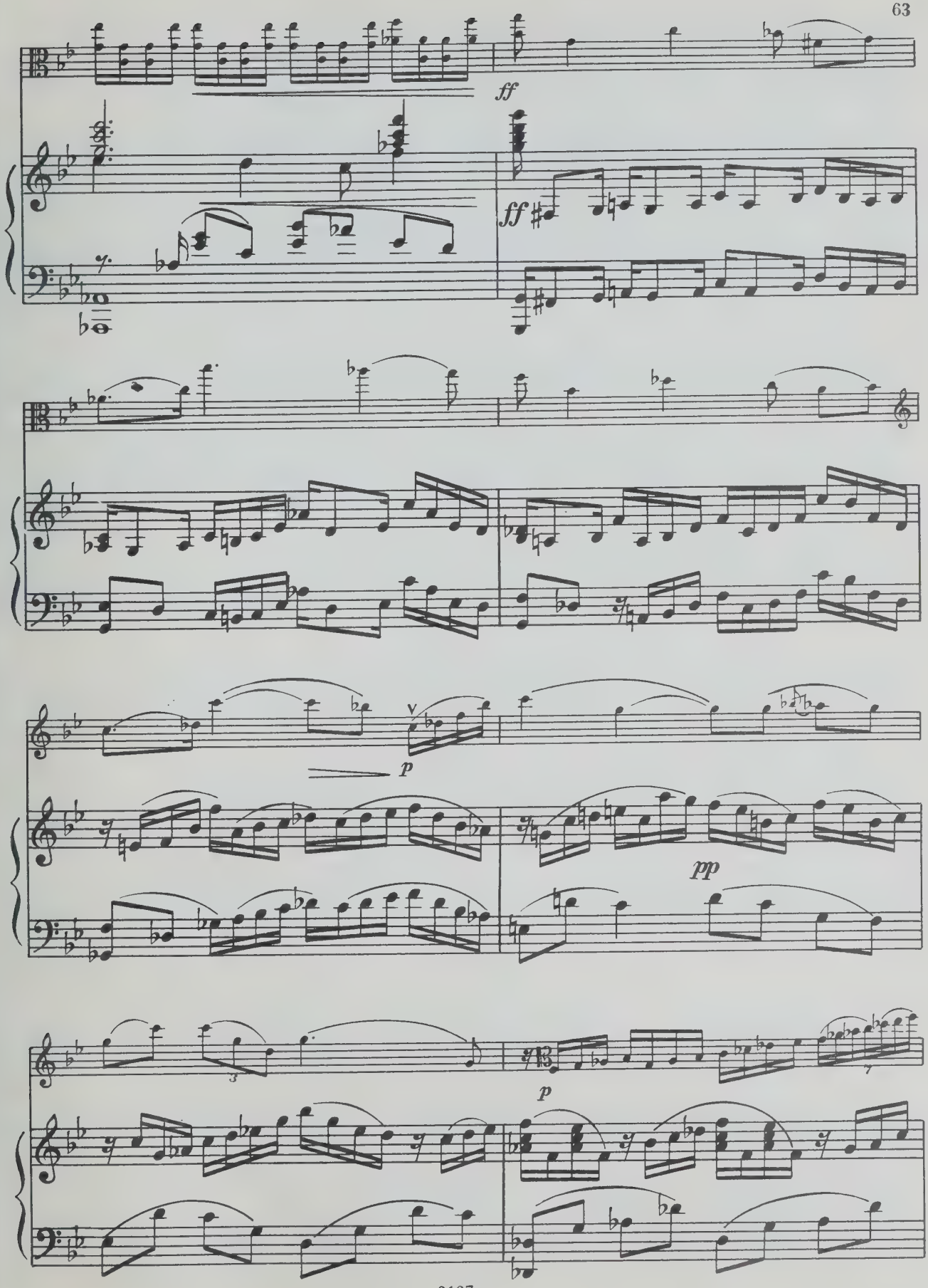
ff
ff
p
pp
p

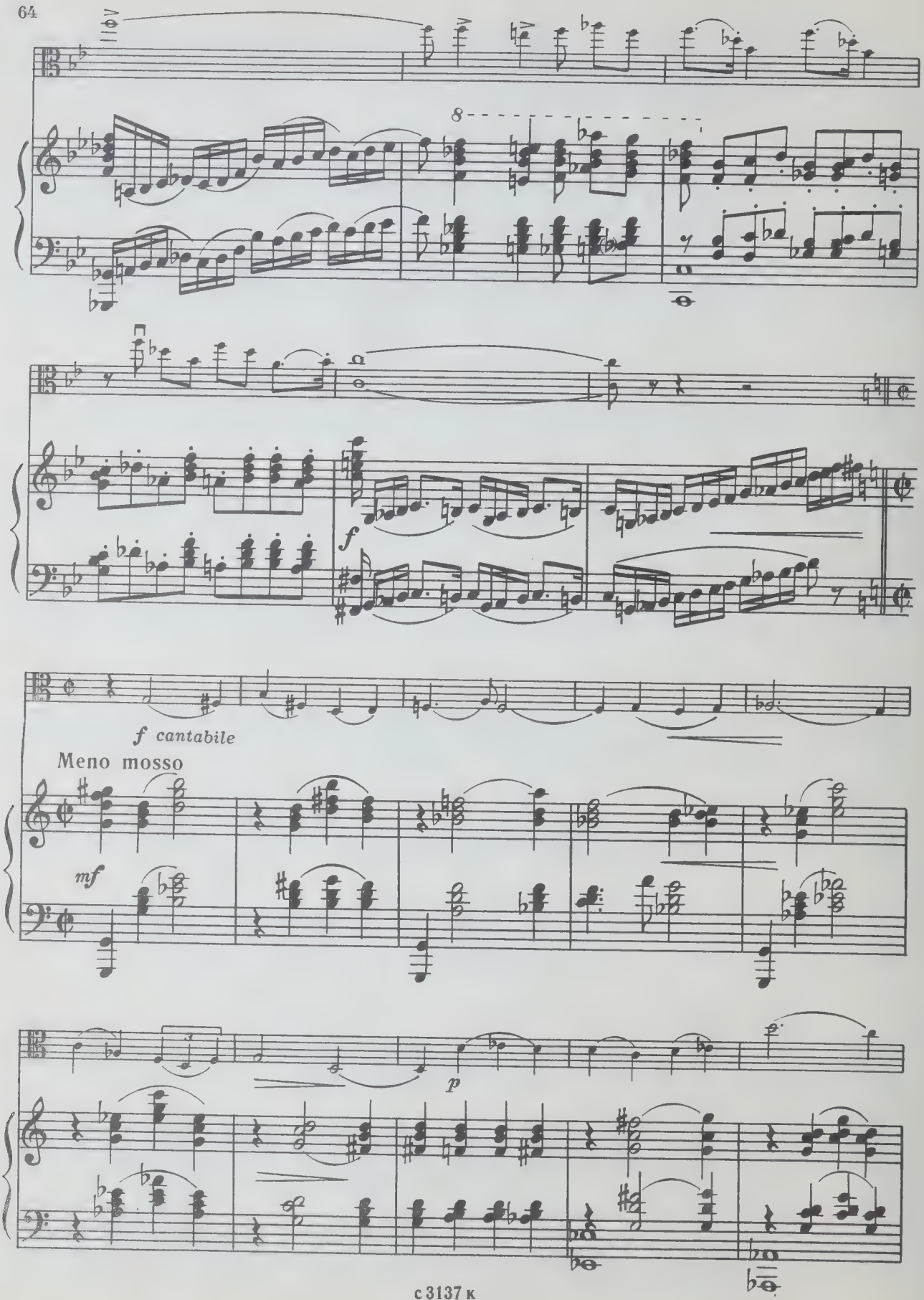
8
f
f cantabile
Meno mosso
mf
p

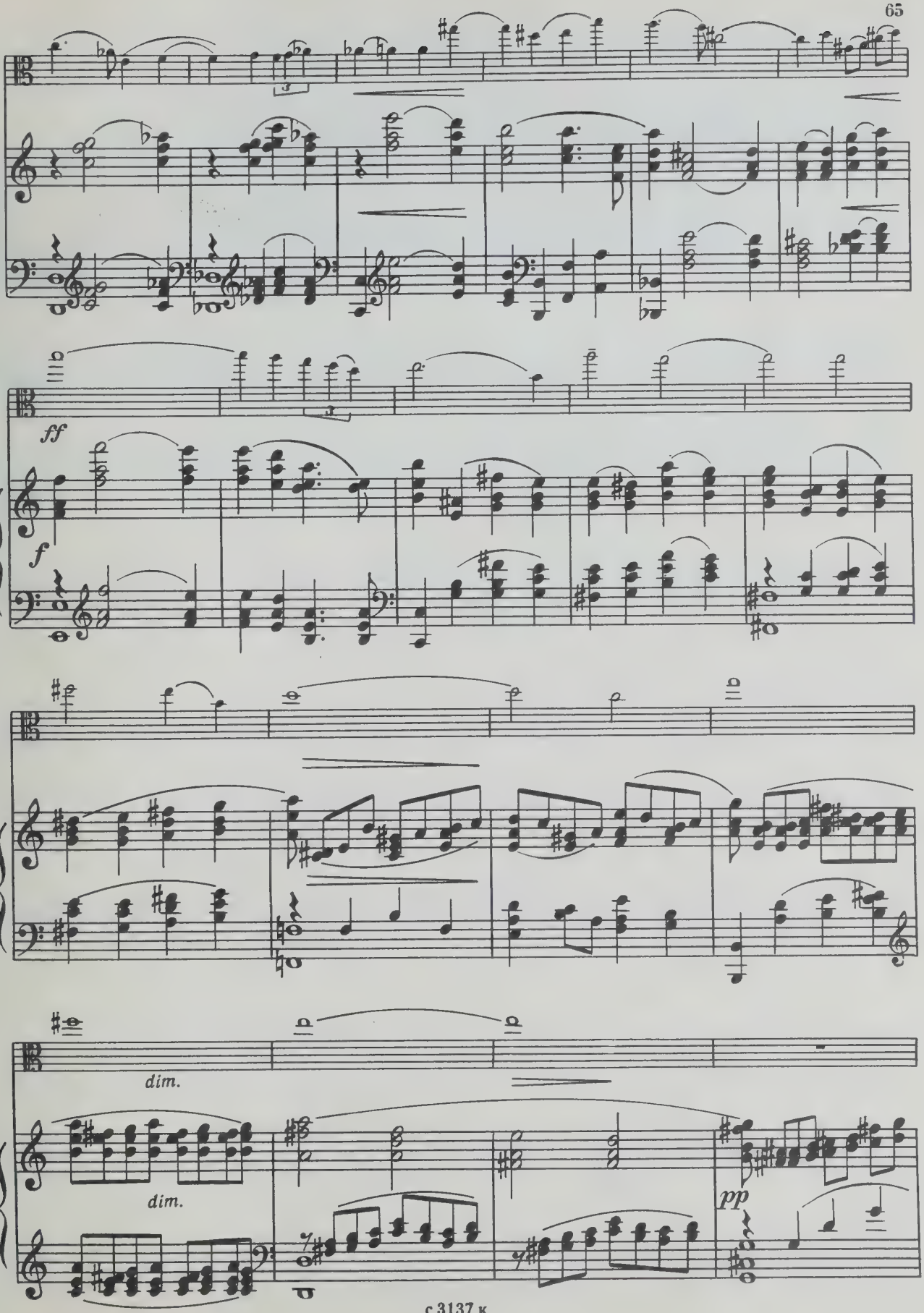
ff
f
dim.
dim.
pp

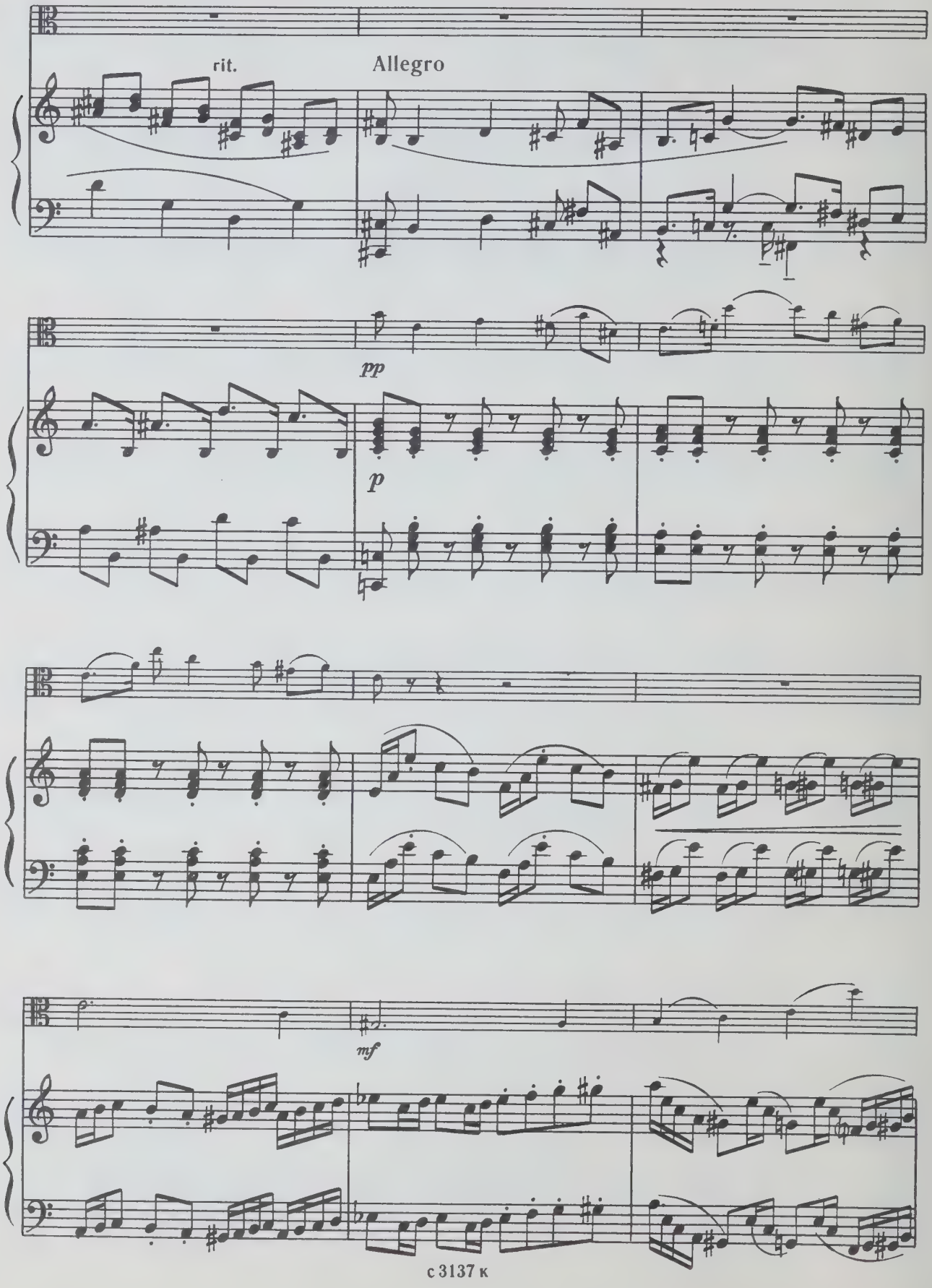
rit.
Allegro
pp
p
mf

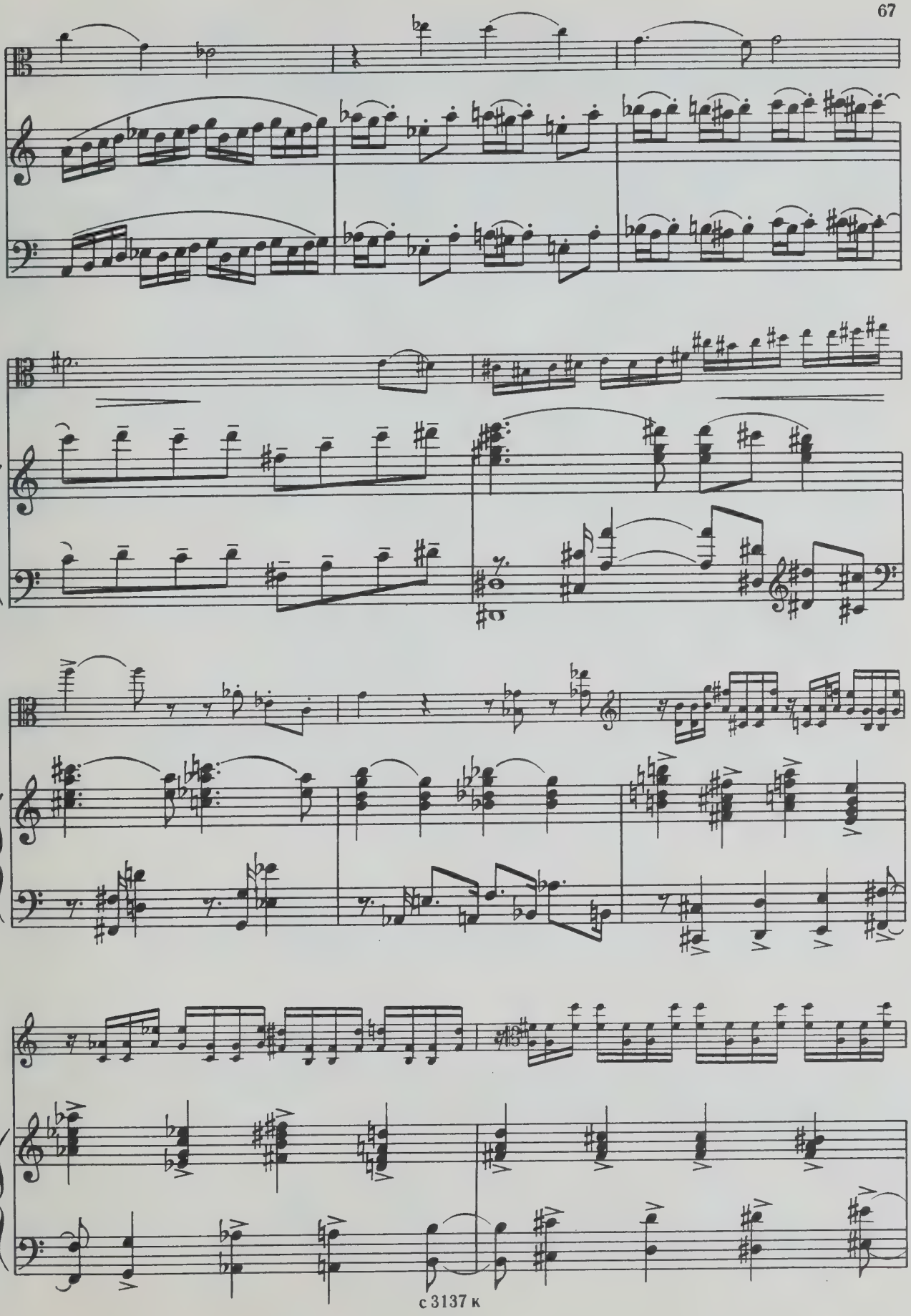

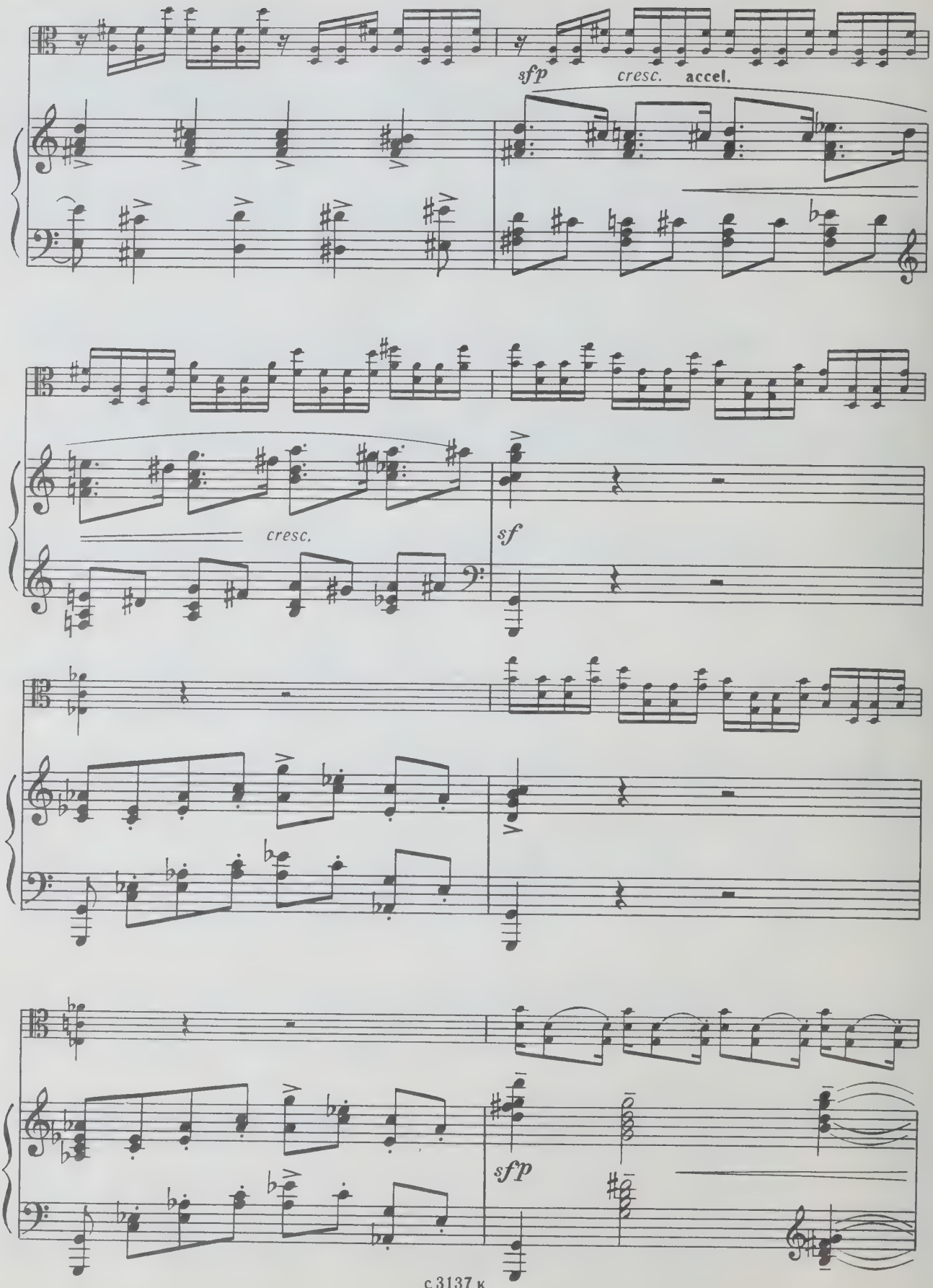
sfp
cresc.
accel.
cresc.
sf
sfp

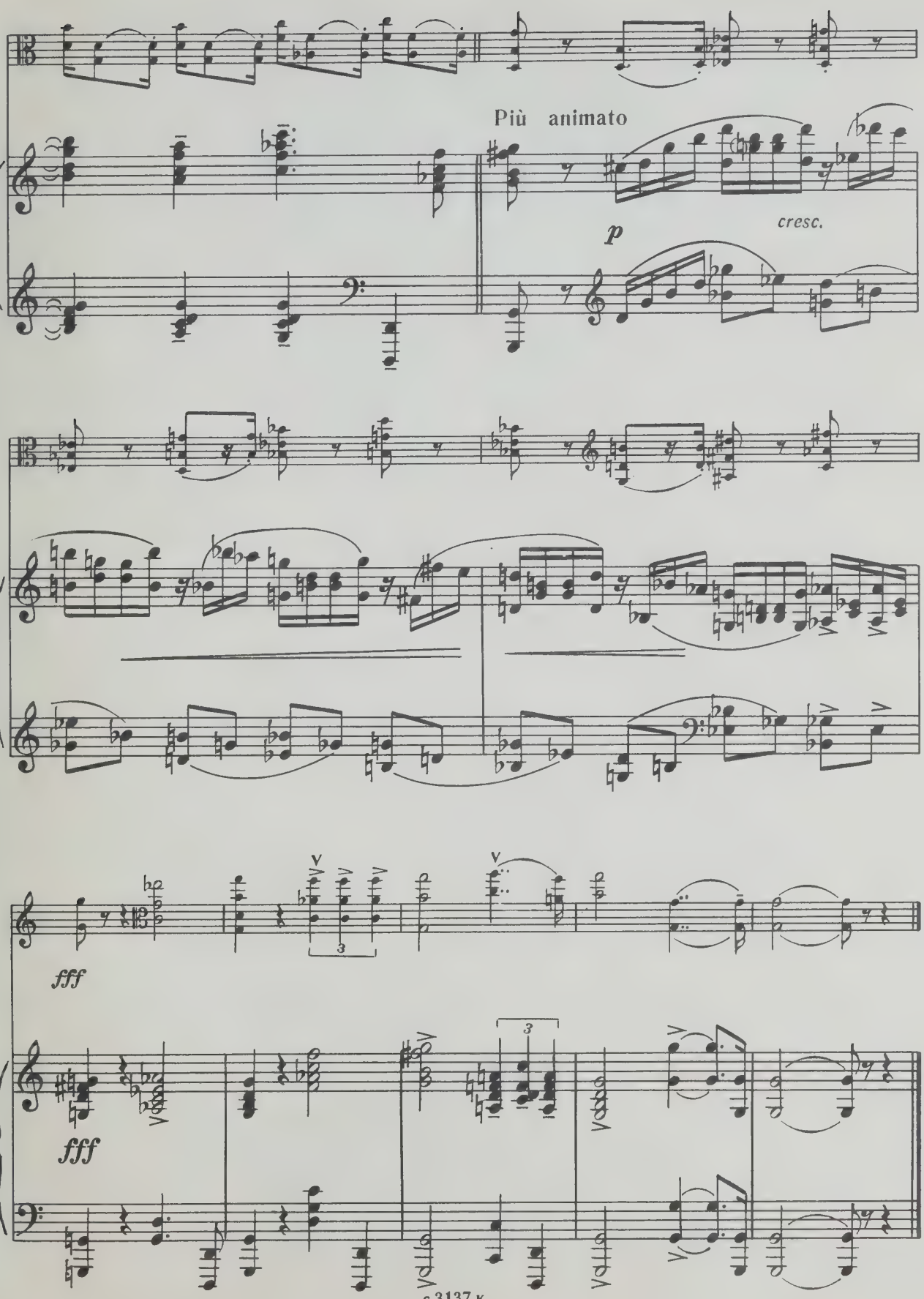
Più animato
cresc.
p
fff
fff

СОНАТЫ СОВЕТСКИХ КОМПОЗИТОРОВ
ДЛЯ АЛЬТА И ФОРТЕПИАНО

Редактор Е. Баранкин Техн. редактор Л. Курасова
Корректор Е. Карташова

Подп. к печ. 16/V-1974 г. Форм. бум. 60×90¹/₈. Печ. л. 11,5. Уч.-изд. л. 11,5.
Тираж 1230 экз. Изд. № 3137. Зак. 755. Цена 1 р. 15 к. Бумага № 1

Всесоюзное издательство «Советский композитор», Москва,
набережная Мориса Тореза, 30

Московская типография № 17 «Союзполиграфпрома» при Государственном Комитете Совета Министров СССР по делам издательств, полиграфии и книжной торговли, Москва 113093, ул. Щипок, 18

ВЫШЛИ И ВЫХОДЯТ ИЗ ПЕЧАТИ

Произведения для скрипки и фортепиано

Педагогический репертуар

ДЕТСКАЯ МУЗЫКАЛЬНАЯ ШКОЛА

Григорян А. Начальная школа игры на скрипке (с приложением клавира)

«Юный скрипач». Вып. 1. Младшие классы. Изд. перераб. и дополн.

Гарлицкий М. «Шаг за шагом». Методическое пособие

Лятте Р. Сонатина

Пьесы советских композиторов. Младшие классы. Вып. 1.

Содержание: А. Эшпай. Три французские песни; С. Нисс. Песня, Наигрыш; П. Яковенко. «Спящий медвежонок», «Ленивый уж», Прелюдия; Г. Теплицкий. Колыбельная, Вальс, Песня; В. Малинников. «Веселое настроение»; В. Спасский. Десять пьес на темы польских песен

Пьесы советских композиторов. Средние и старшие классы. Вып. 2.

Содержание: В. Гайгерова. Песня без слов; С. Нисс. Тема и вариация, «Караван», Юмореска; Л. Бирнов. Таджикская мелодия; А. Гаврилов. Маленькое рондо, и др.

Ромм Р. «Якутские картинки»

Шуть В. Юношеский альбом (для старших классов ДМШ и музучилищ)

Содержание: Пьесы — Канцонетта, Восточный танец, «В духе мазурки», «Русские припевки», Токката, Адажио, Скерцо; произведения крупной формы — «Осенняя сонатина», Старинная сюита, Юношеская соната, Вариации

МУЗЫКАЛЬНОЕ УЧИЛИЩЕ

Пьесы советских композиторов. I—II курсы музучилищ. Вып. 2.

Содержание: М. Зив. Каприччио, Ноктюрн и Вальс из балета «Первая любовь»; Ю. Крейн. Романс; Д. Нурыев. Два танца; А. Шусер. Этюд-скерцо; М. Скорик. Скерцо

Пьесы советских композиторов. III—IV курсы музучилищ. Вып. 2.

Содержание: М. Скорик. Аллегретто и Танец из Гуцульского триптиха; М. Парцхаладзе. Напев; Т. Смирнова. Соната-поэма

Концертный репертуар

Брусиловский Б. Соната для скрипки соло

Марков А. Две рапсодии

Нечаев В. Соната

Новые сочинения советских композиторов. Для скрипки соло.

Содержание: М. Вайнберг. Первая и вторая сонаты; В. Баркаускас. Партита; В. Кикта. Каденция

Нурымов Ч. Соната

Пригожин Л. Две сонаты

Ривилис П. Сюита

Сабитов Н. Башкирские наигрыши

Скорик М. Первая соната

Тырманд Э. Соната

Шебалин В. Соната для скрипки и альта

Хиндемит П. Соната

Эшпай А. Вторая соната

Музыкальную литературу, вышедшую из печати, можно приобрести в специализированных нотных и универсальных книжных магазинах книготорга и потребительской кооперации.
Там же принимают предварительные заказы на издания, готовящиеся к печати.

Оформляйте предварительные заказы в местных магазинах!

ИЗДАТЕЛЬСТВО · СОВЕТСКИЙ КОМПОЗИТОР · МОСКВА—ЛЕНИНГРАД

1 р. 15 к.

Viola

Альт

Альт

ВТОРАЯ СОНАТА

для альта и фортепиано

Редакция партии альта Ф. Дружинина

В. ШИРИНСКИЙ. Соч. 26а

I

Allegretto

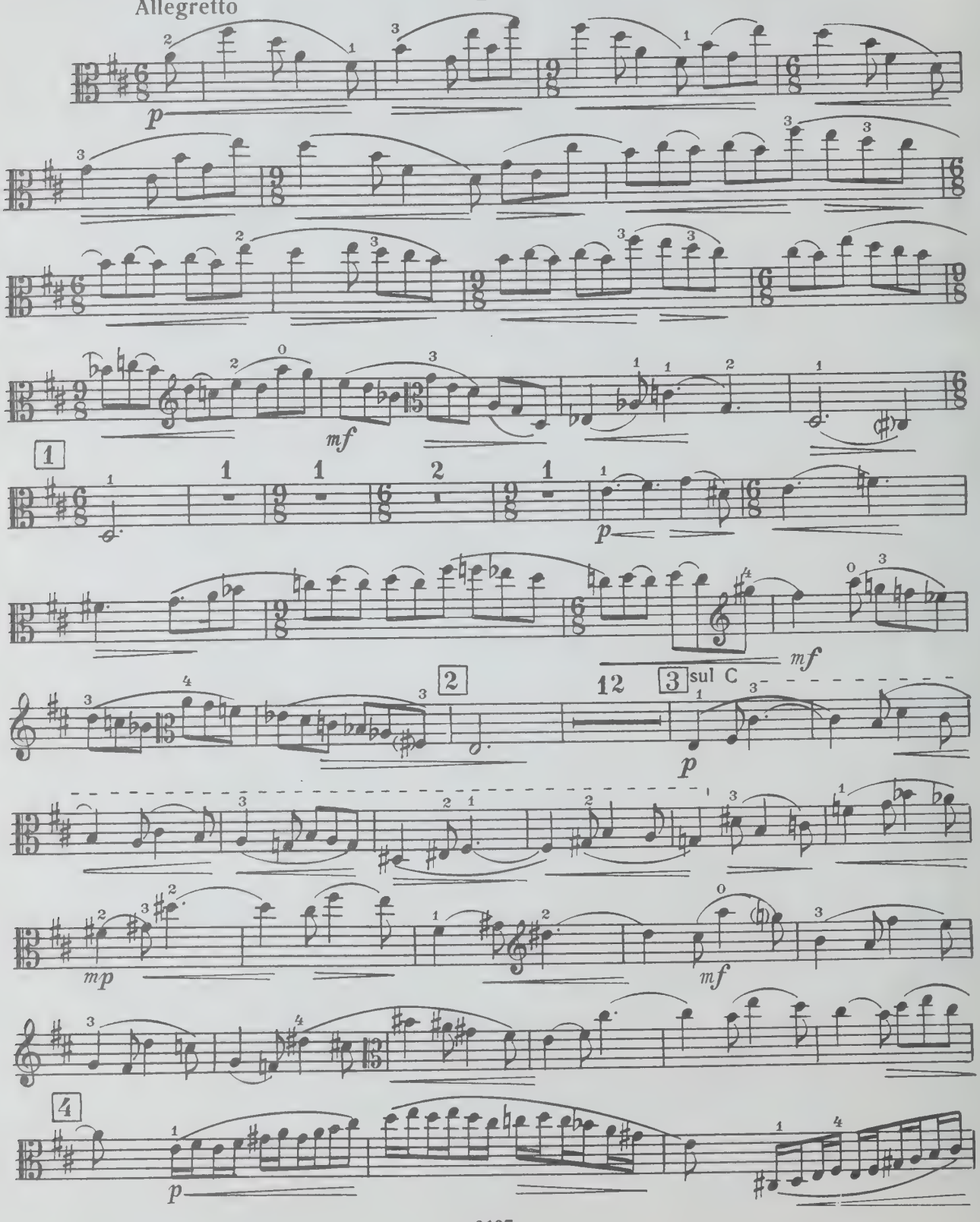

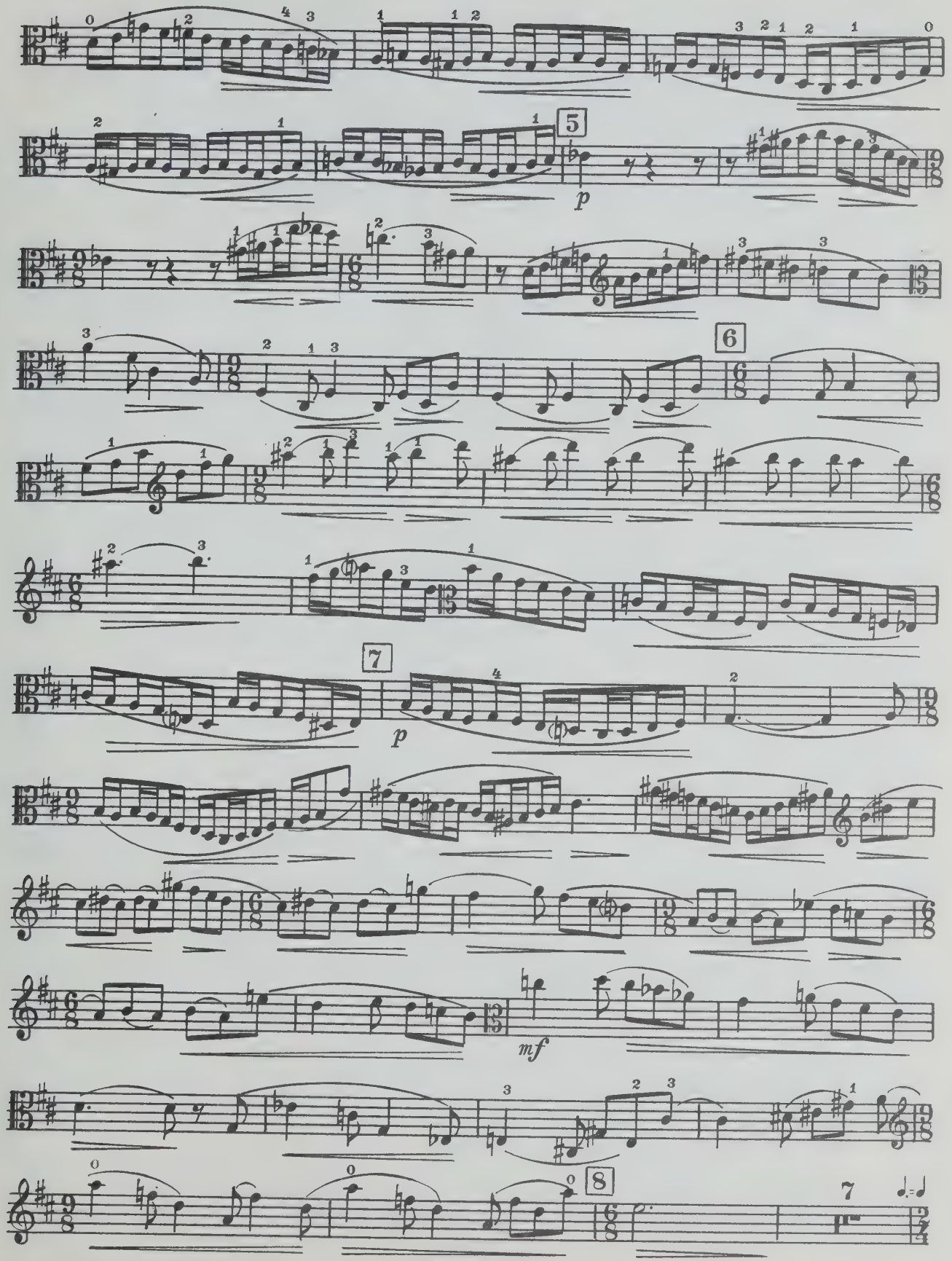
5
p
6
7
p
mf
8
7

Альт

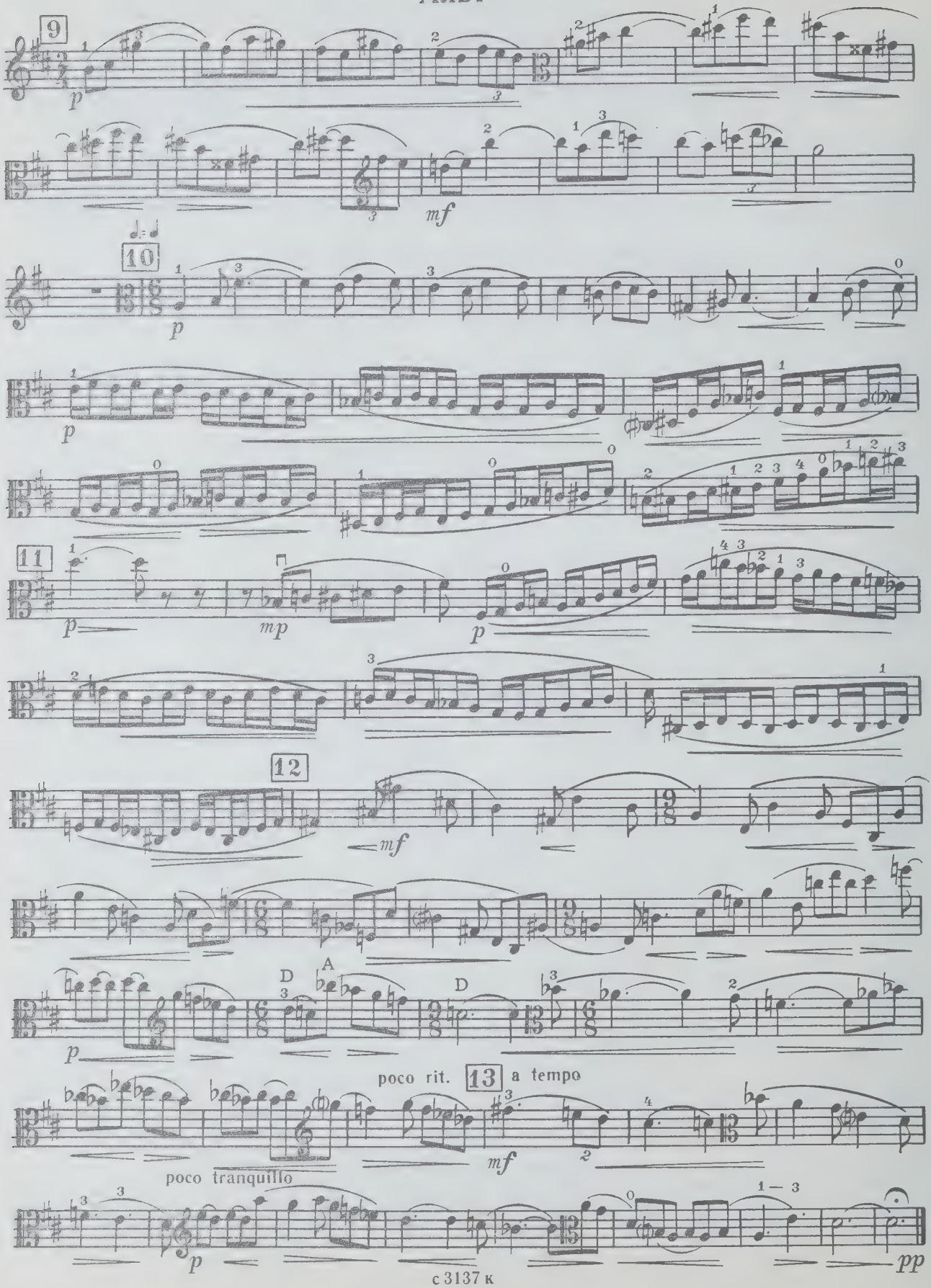
9
p
mf
10
p
p
11
p
mp
p
12
mf
p
D
A
D
poco rit.
13
a tempo
mf
poco tranquillo
p
1 — 3
pp

II

Vivace

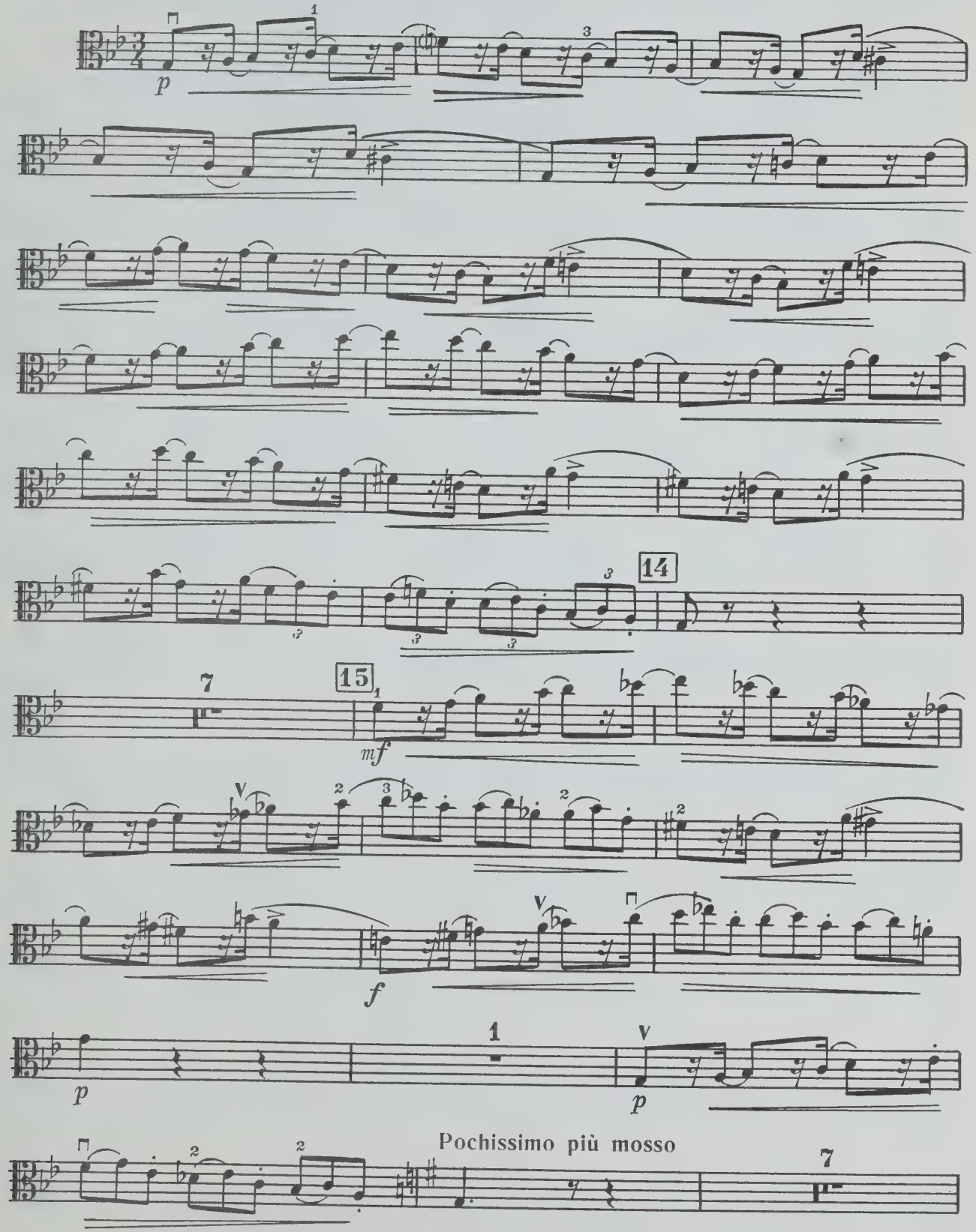

Альт

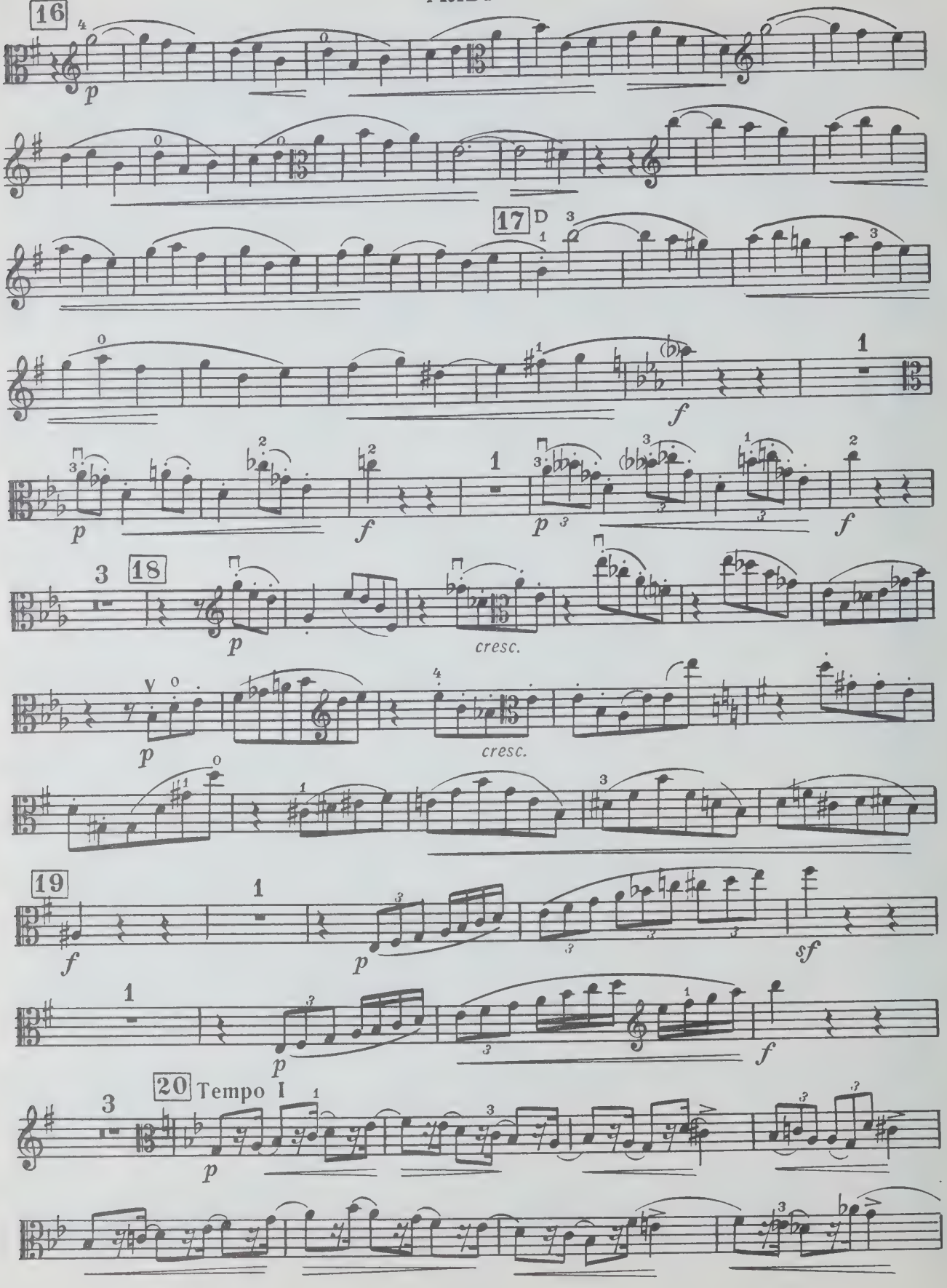

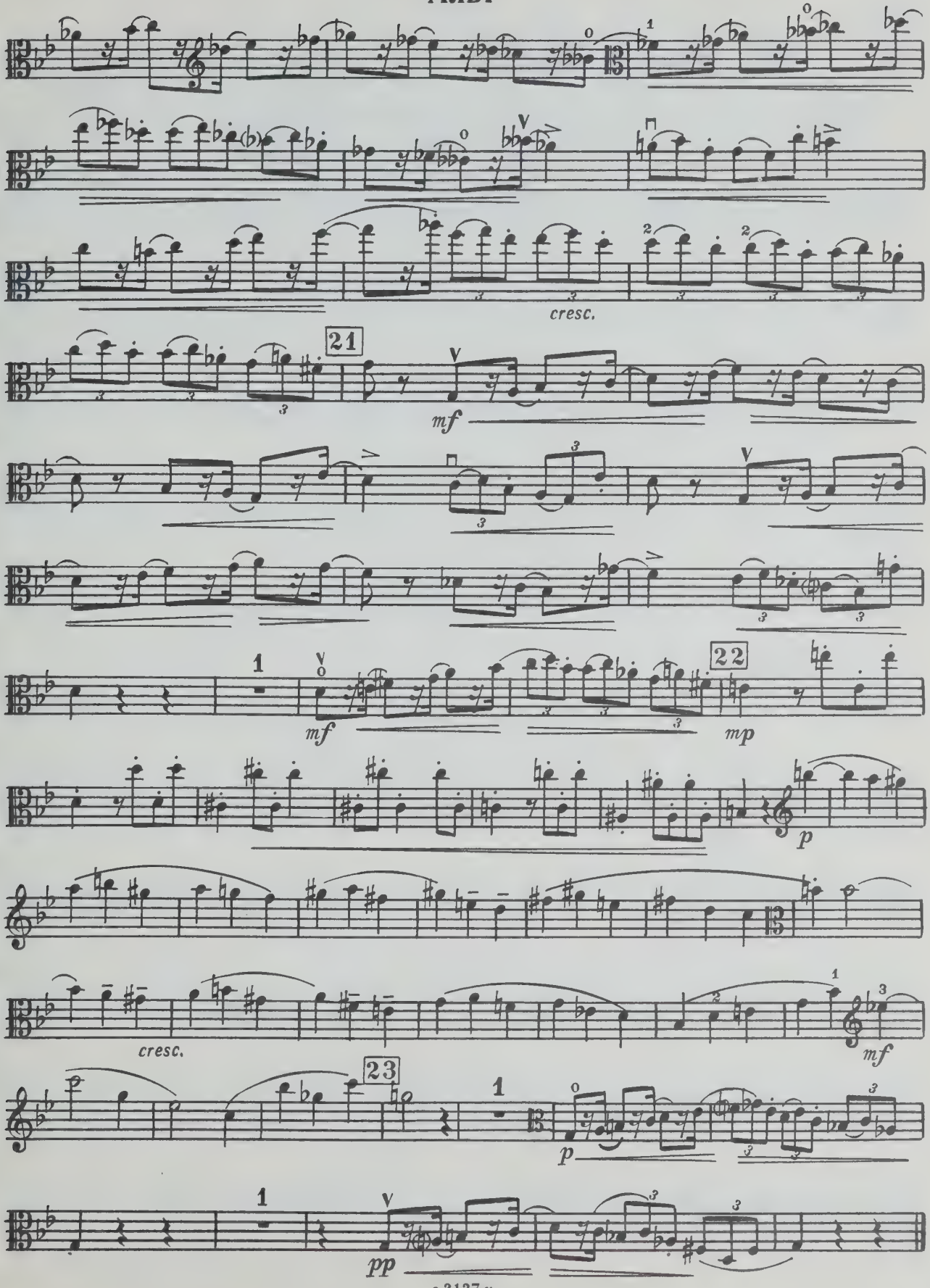
cresc.
21
mf
22
mp
p
cresc.
mf
23
p
pp

Альт

III

Allegro con brio

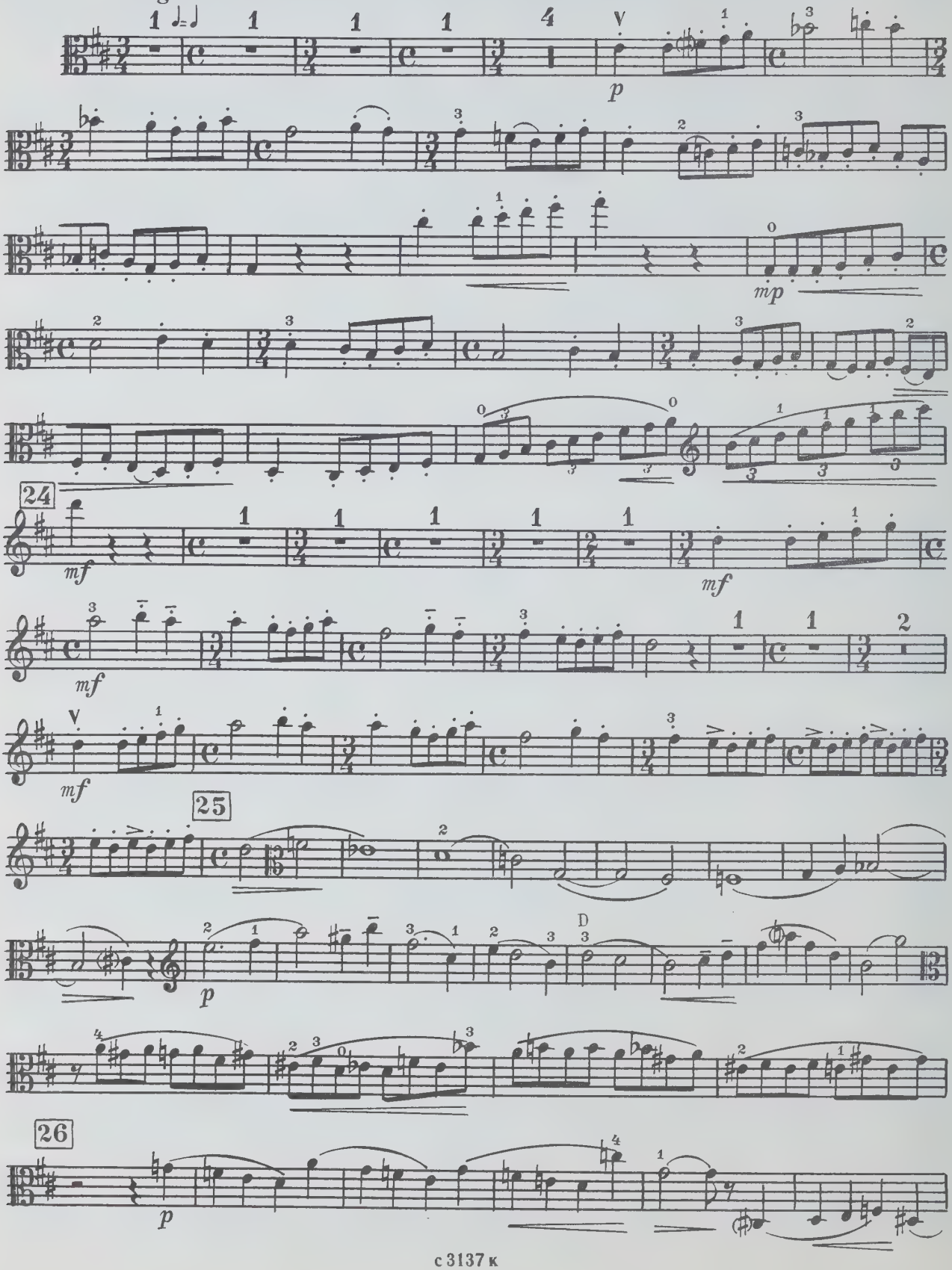

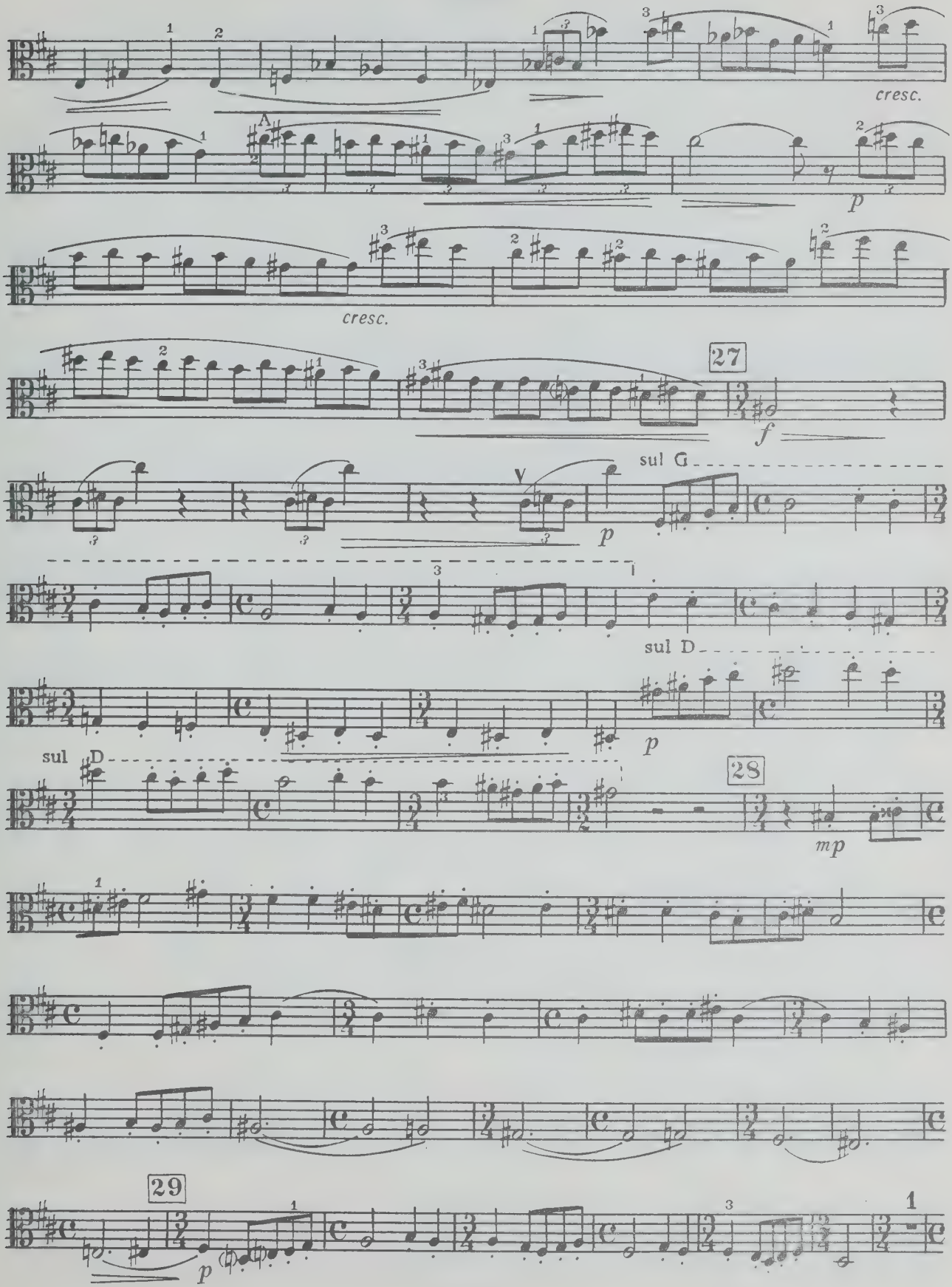
cresc.
A
p
cresc.
27
f
sul G
p
sul D
sul D
p
28
mp
29
p
1

Альт

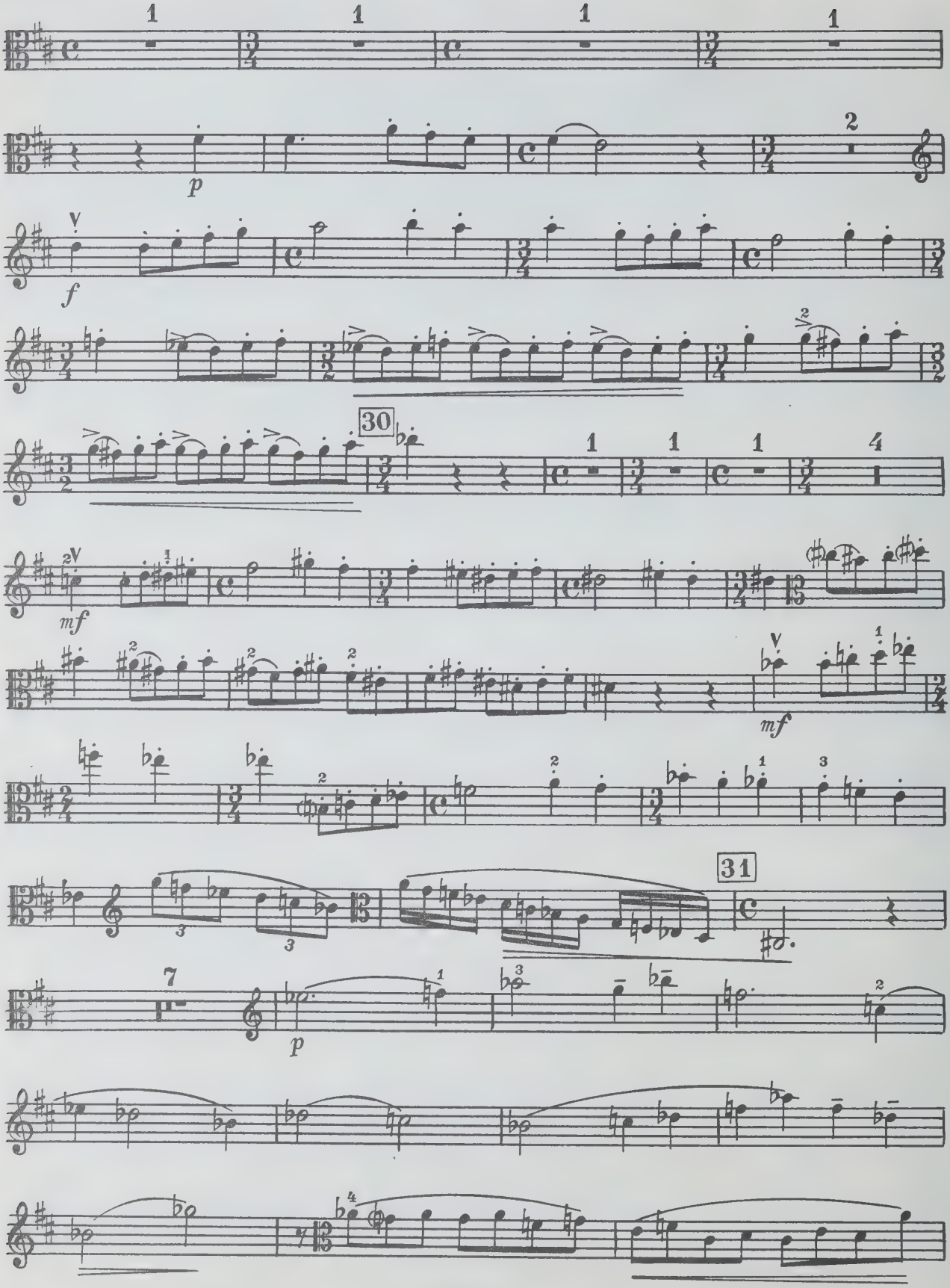

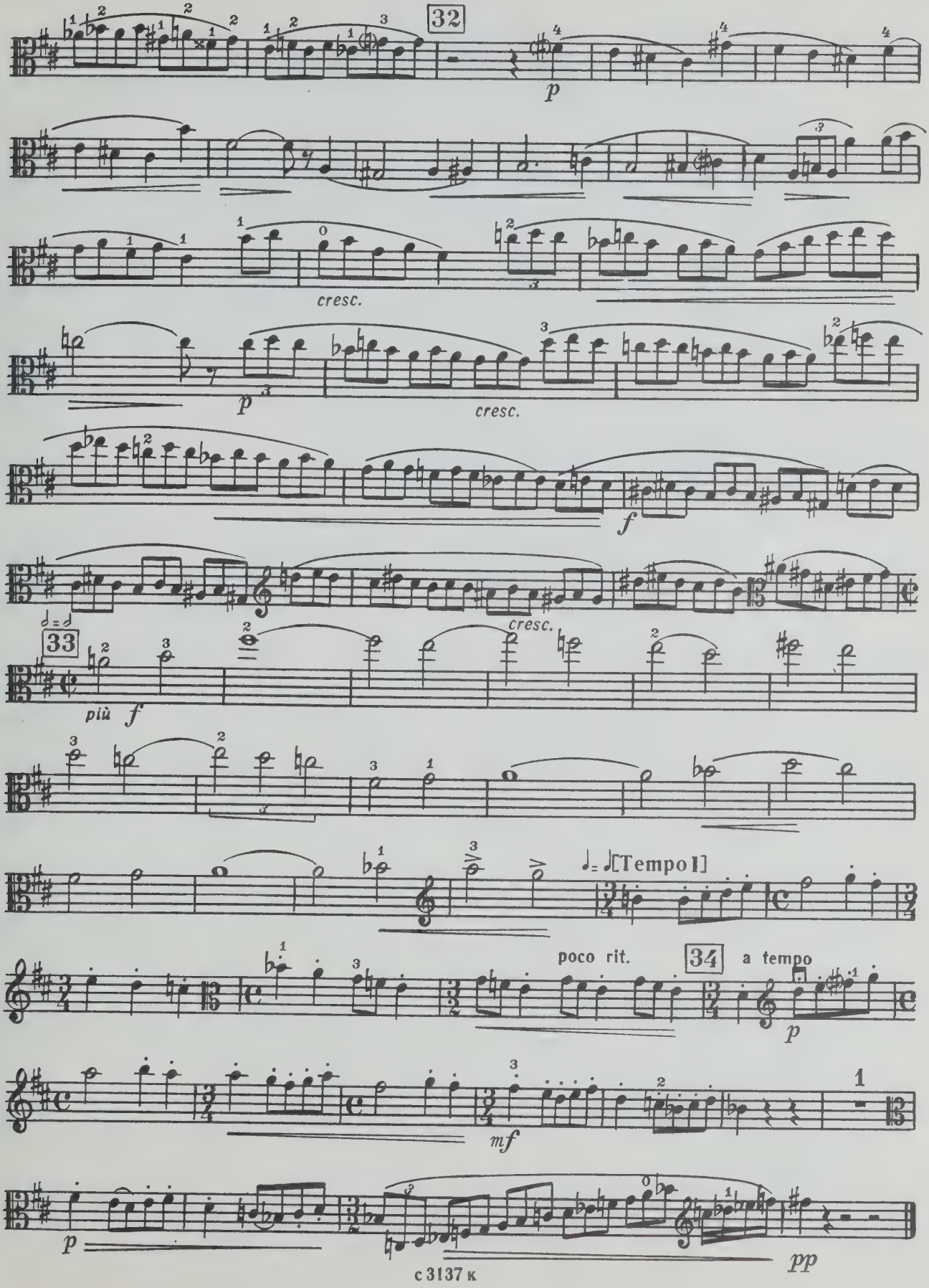
32
p
cresc.
p
cresc.
f
33
più f
cresc.
[Tempo I]
poco rit.
34
a tempo
p
mf
p
pp

Альт

СОНАТА

для альта и фортепиано

Редакция партии альта Г. Калачевой

Б. БЛАГОВИДОВ

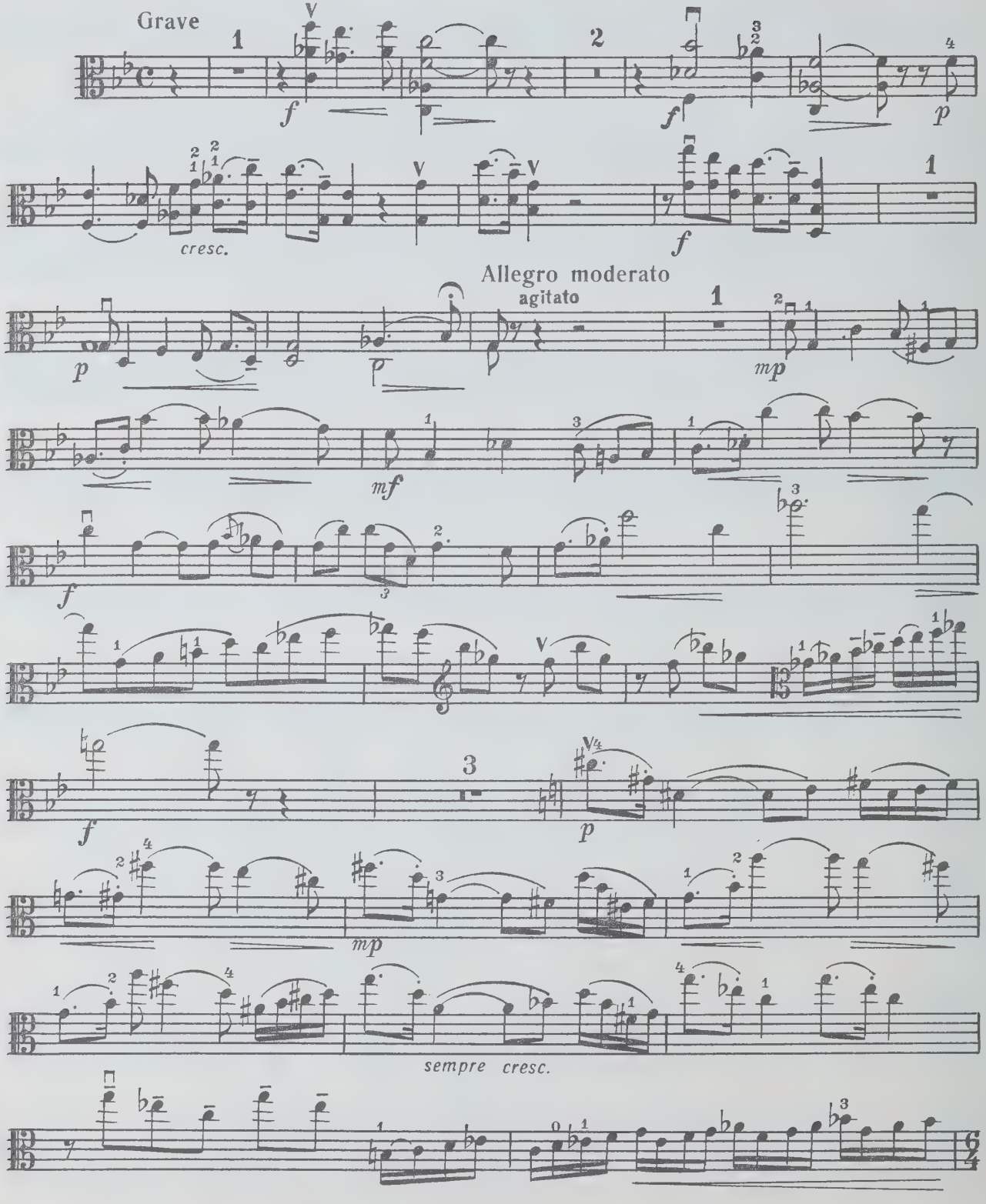

Альт

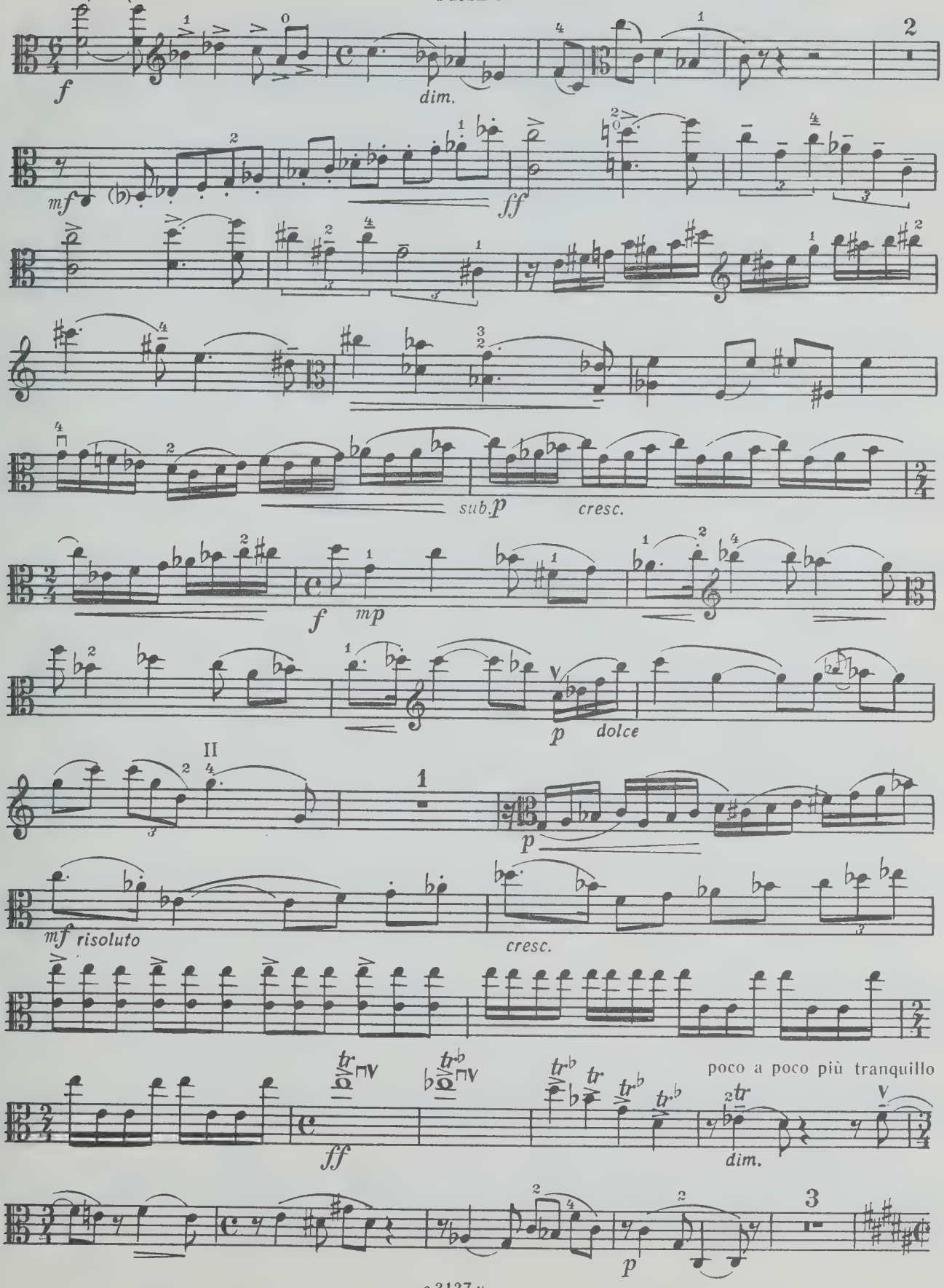
f
dim.
2
mf
ff
sub.p
cresc.
f
mp
p
dolce
II
1
p
mf risoluto
cresc.
poco a poco più tranquillo
ff
dim.
3
p

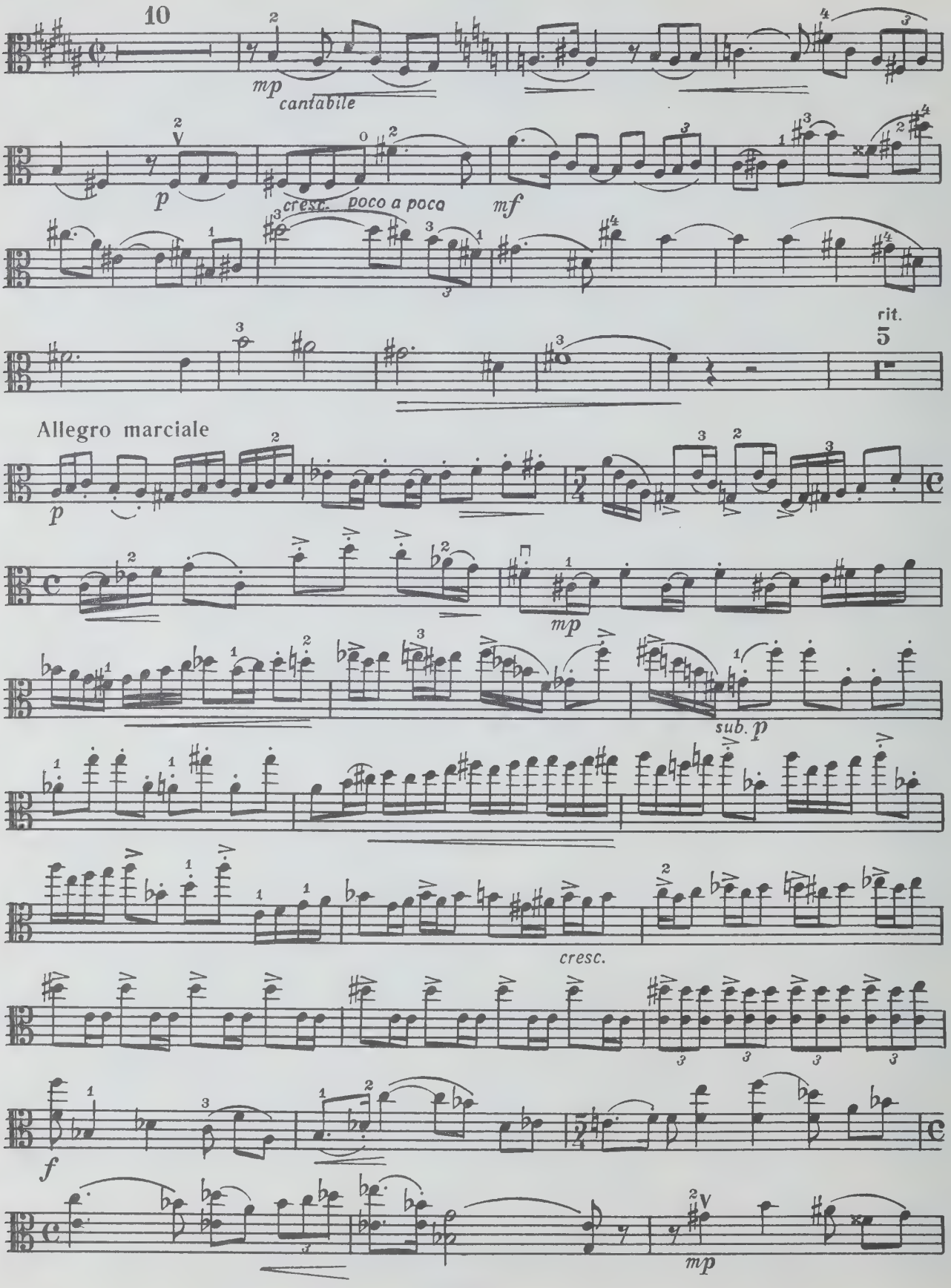
Andante con moto
10
mp
cantabile
p
cresc. poco a poco
mf
rit.
5
Allegro marciale
p
mp
sub. p
cresc.
f
mp

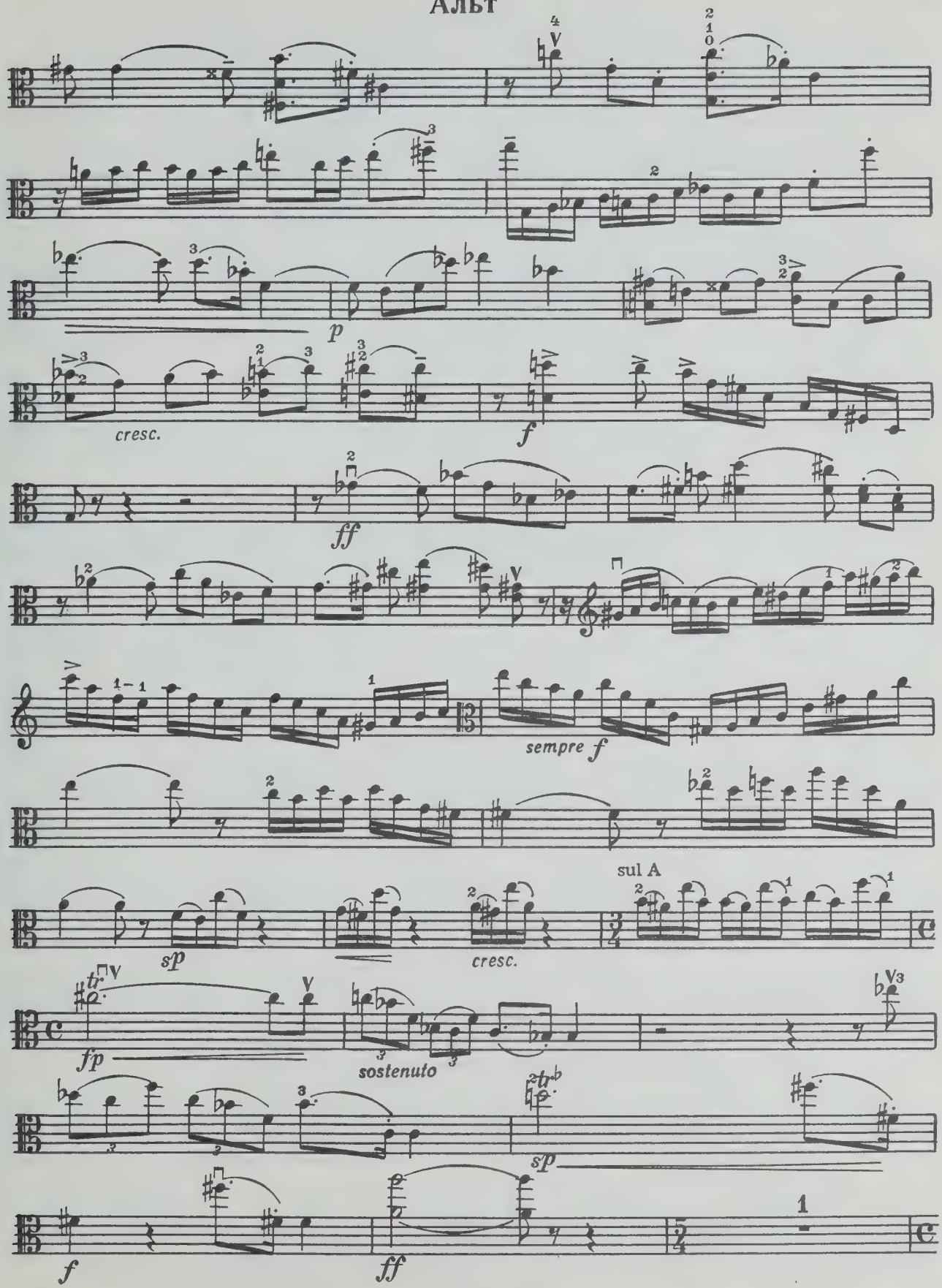
cresc.
p
f
ff
sempre f
sul A
sp
cresc.
fp
sostenuto
sp
f
ff

Альт

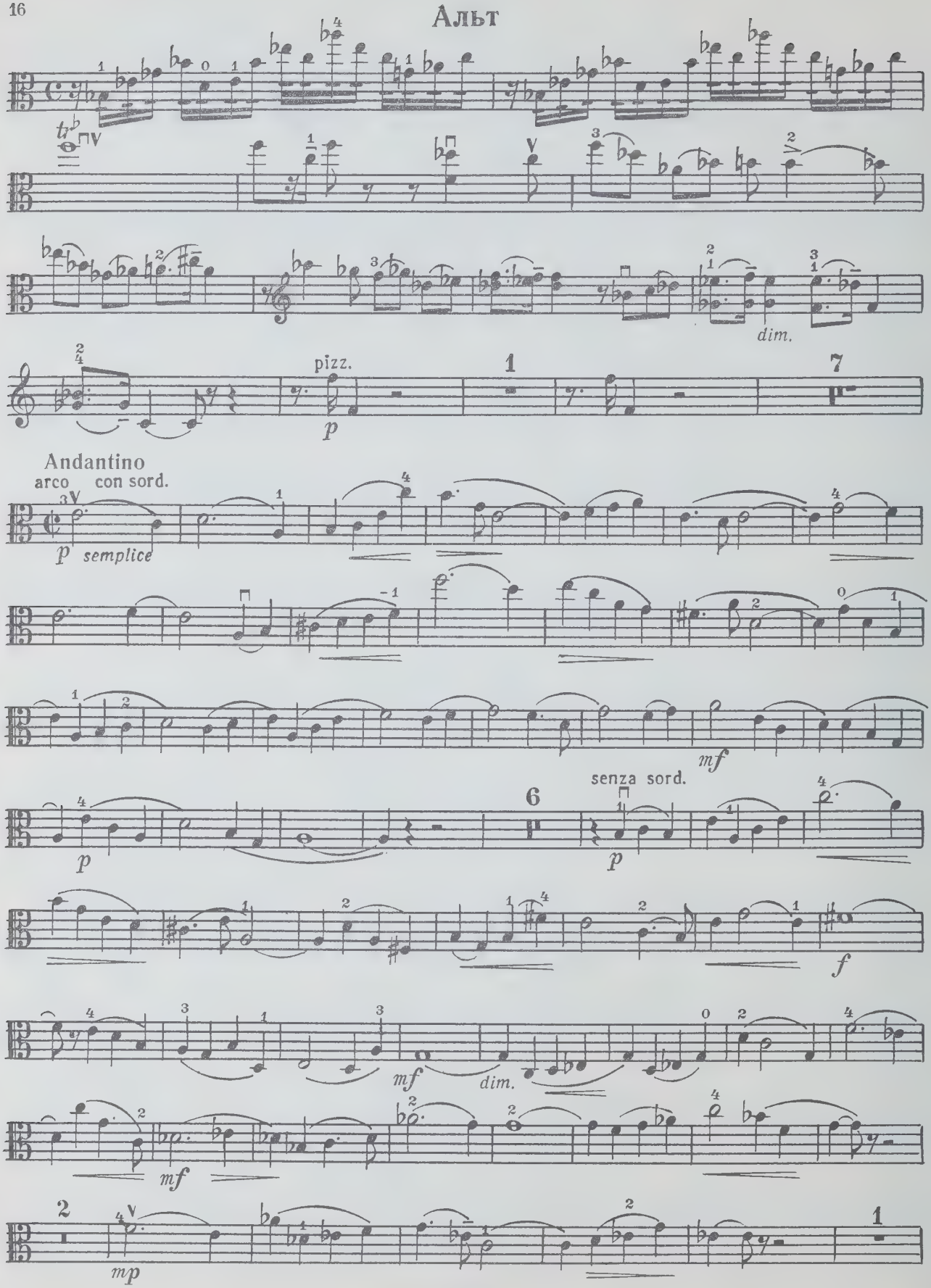
dim.
pizz.
p
1
7
Andantino
arco con sord.
p semplice
mf
senza sord.
6
p
f
mf
dim.
mf
2
mp
1

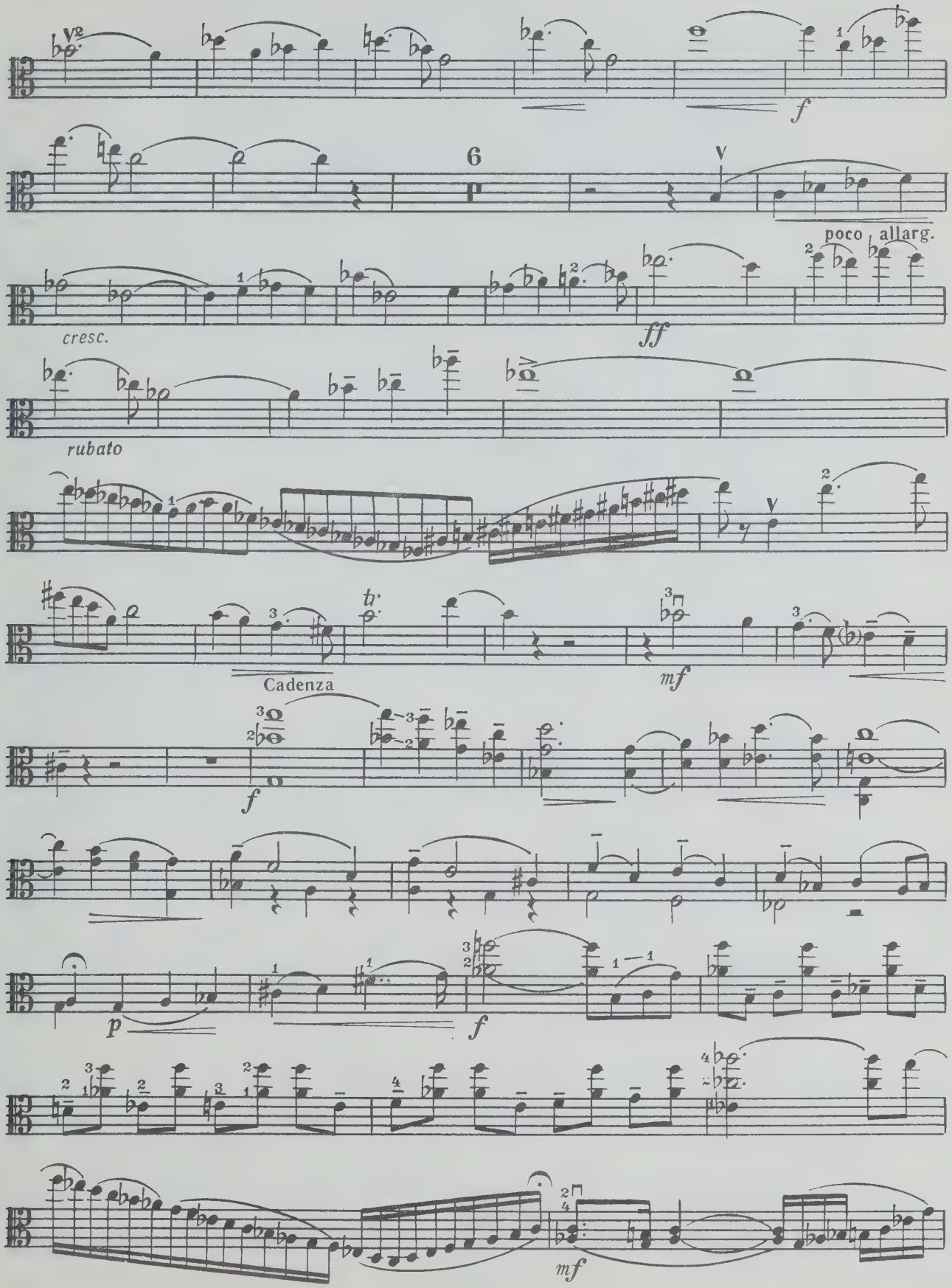
6
poco allarg.
cresc.
ff
rubato
Cadenza
f
mf
p
f
mf

Альт

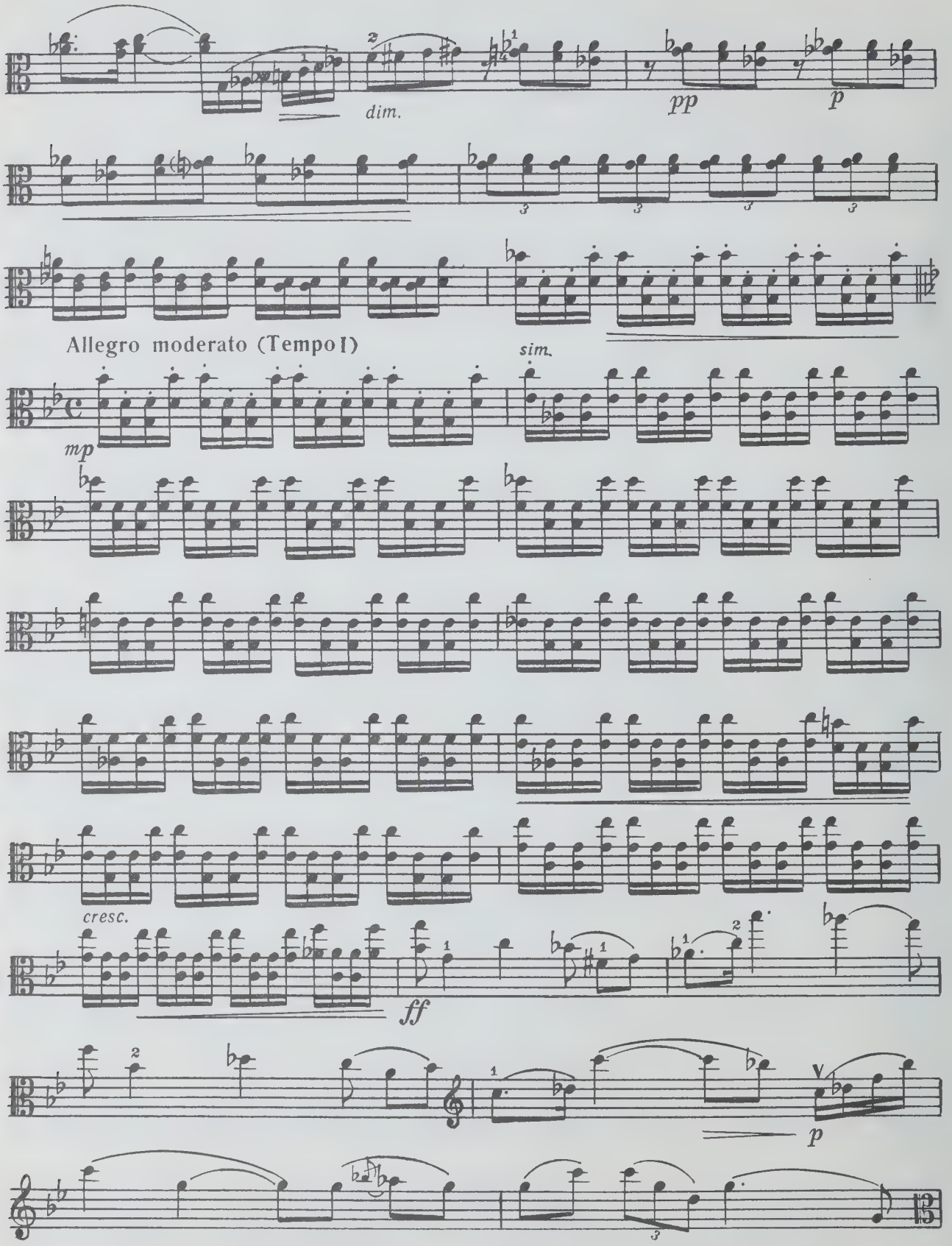

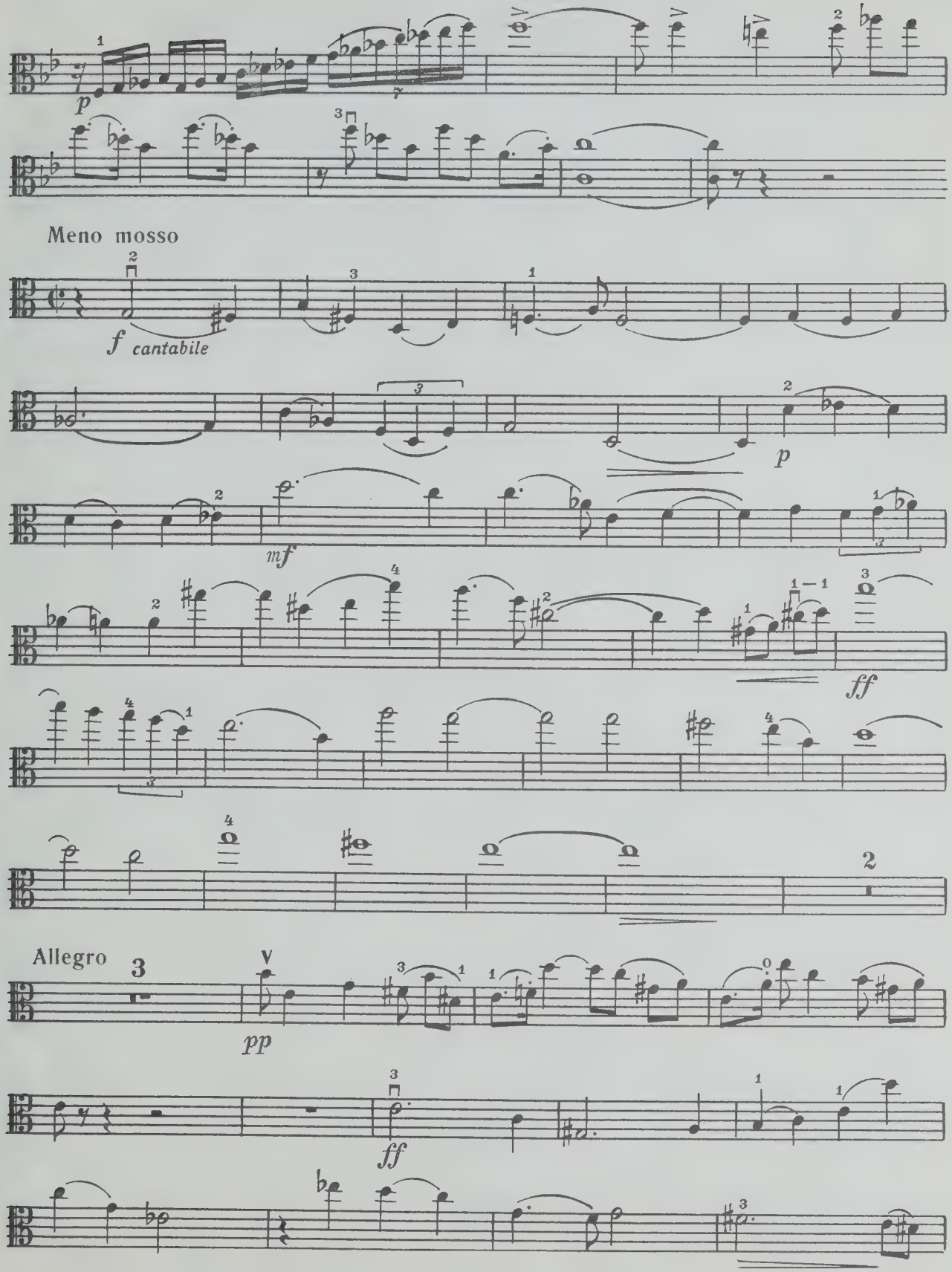
p
Meno mosso
f cantabile
p
mf
ff
2
Allegro
3
pp
ff

Альт

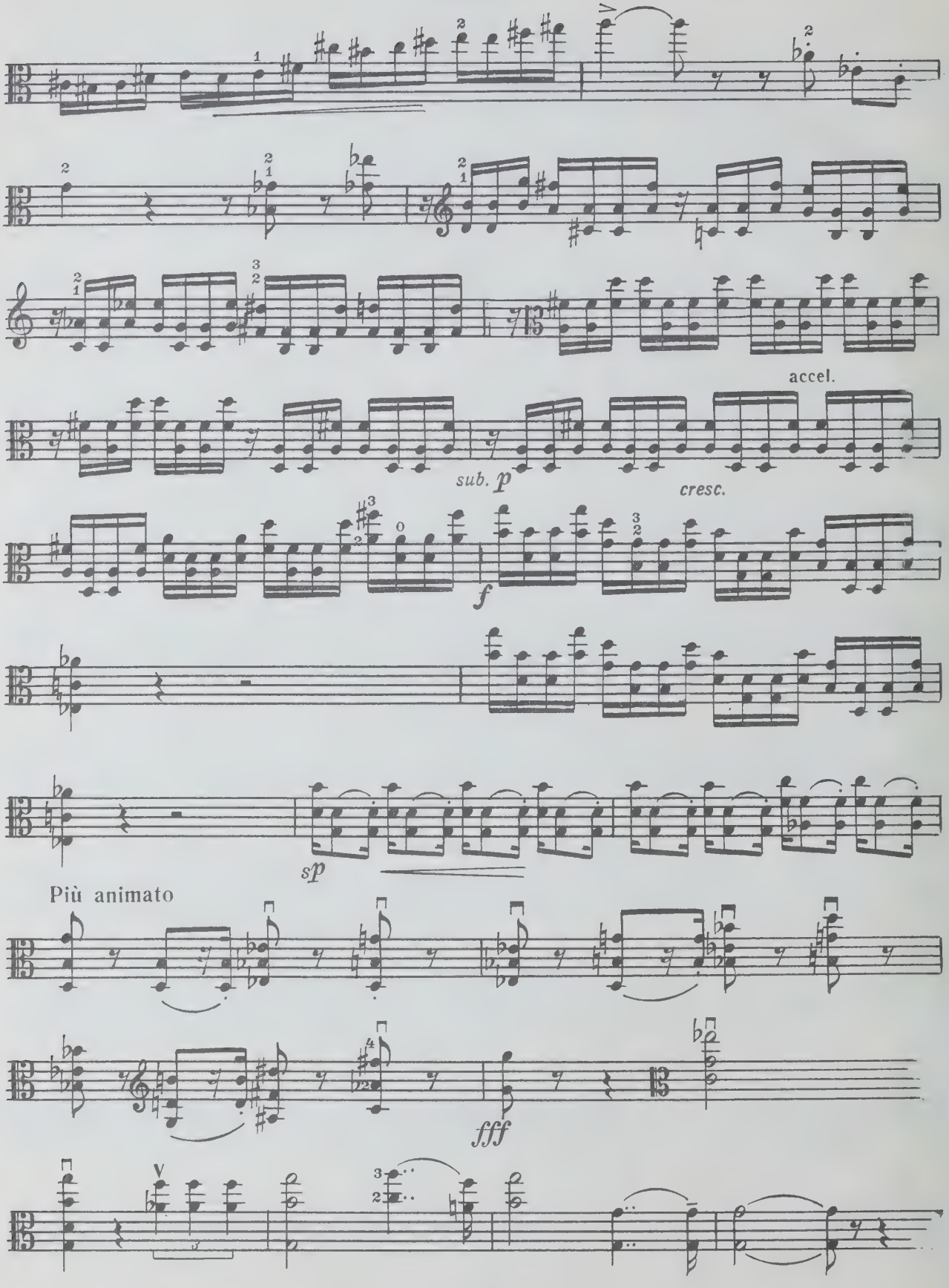

PLEASE DO NOT REMOVE
CARDS OR SLIPS FROM THIS POCKET

UNIVERSITY OF TORONTO LIBRARY

M
226
S66

Sonaty sovetskikh
kompozitorov dlia al'ta
i fortepiano

Music